ขั้นตอนการดำเนินงานตามโครงการ

งานวางแผนและงบประมาณ ฝ่ายแผนงานและความร่วมมือ
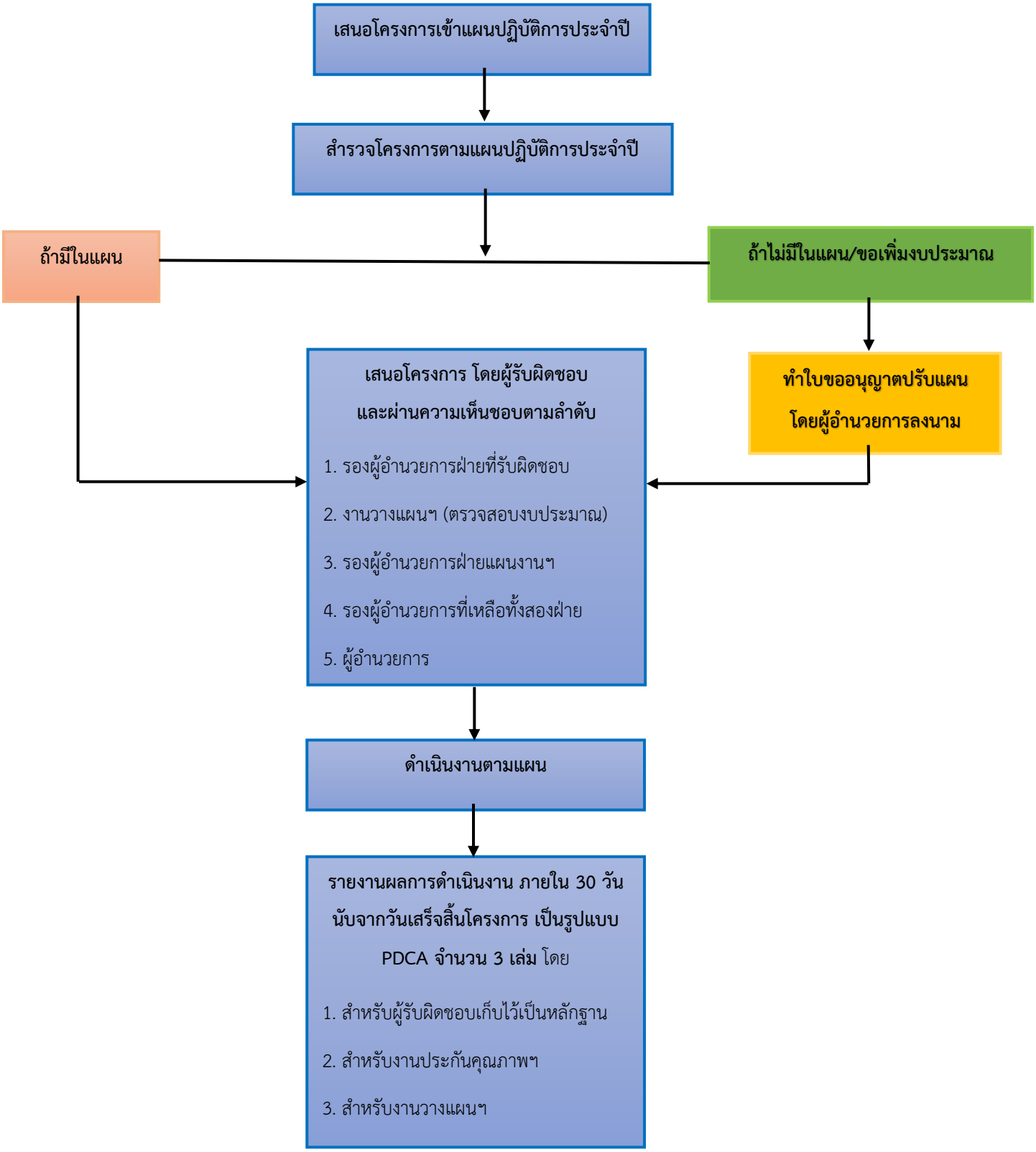
วิทยาลัยอาชีวศึกษาหนองคาย