ข้อมูลสารสนเทศ ๙ ประการ
ประจำปีงบประมาณ ๒๕๖๓

ฝ่ายแผนงานและความร่วมมือ
งานศูนย์ข้อมูลสารสนเทศ

NKVC
วิทยาลัยอาชีวศึกษาหนองคาย

วิทยาลัยอาชีวศึกษาหนองคาย
สำนักงานคณะกรรมการการอาชีวศึกษา
กระทรวงศึกษาธิการ

ข้อมูลสารสนเทศ ๙ ประเภท
ประจำปีการศึกษา ๒๕๖๓

งานศูนย์ข้อมูลสารสนเทศ ฝ่ายแผนงานและความร่วมมือ
วิทยาลัยอาชีวศึกษาหนองคาย อาชีวศึกษาจังหวัดหนองคาย
สำนักงานคณะกรรมการการอาชีวศึกษา กระทรวงศึกษาธิการ

คำนำ

วิทยาลัยอาชีวศึกษาหนองคาย เป็นสถานศึกษาสังกัดสำนักงานคณะกรรมการการอาชีวศึกษา จัดการเรียนการสอนหลักสูตรประกาศนียบัตรวิชาชีพ (ปวช.) พ.ศ. ๒๕๖๒ หลักสูตรประกาศนียบัตรวิชาชีพชั้นสูง (ปวส.) พ.ศ. ๒๕๕๗ ระบบทวิภาคีระยะสั้นและเทียบโอนหน่วยกิต การบริหารจัดการภายใสถานศึกษา นำโดย นายมงคล แก้วรอด ผู้อำนวยการวิทยาลัยอาชีวศึกษาหนองคายและรองผู้อำนวยการ ๔ ฝ่าย ประกอบด้วย นายพงษ์ไพร แสนสุภา รองผู้อำนวยการฝ่ายบริหารทรัพยากร นายวิสิทธ์ตพงศ์ แสงงาม รองผู้อำนวยการฝ่ายวิชาการ นายมนตรี สุทธิเมธากุล รองผู้อำนวยการฝ่ายแผนงานและความร่วมมือ นางสุรีย์ อ้วนโพธิ์กลาง รองผู้อำนวยการฝ่ายพัฒนากิจการนักเรียน นักศึกษา ซึ่งการบริหารจัดการจะประสบความสำเร็จตามวัตถุประสงค์ การจัดการเรียนการสอนมีคุณภาพและประสิทธิภาพได้นั้น จำเป็นจะต้องอาศัยข้อมูลสารสนเทศ เพื่อใช้ในการประกอบการตัดสินใจและสั่งการ

งานศูนย์ข้อมูลสารสนเทศ ฝ่ายแผนงานและความร่วมมือ ได้รวบรวมข้อมูลของสถานศึกษาทั้ง ๙ ประเภท ซึ่งประกอบด้วย ข้อมูลทั่วไปของสถานศึกษา ข้อมูลนักเรียน นักศึกษา ข้อมูลบุคลากร ข้อมูลตลาดแรงงาน ข้อมูลงบประมาณและการเงิน ข้อมูลหลักสูตรการจัดการเรียนการสอน ข้อมูลครุภัณฑ์ ข้อมูลอาคารสถานที่ ข้อมูลพื้นฐานของจังหวัดหนองคาย และหวังเป็นอย่างยิ่งว่าข้อมูลเหล่านี้จะเป็ประโยชน์ในอนาคต

งานศูนย์ข้อมูลสารสนเทศ
ฝ่ายแผนงานและความร่วมมือ
วิทยาลัยอาชีวศึกษาหนองคาย

สารบัญ

เรื่อง **หน้า**

ผลงานความภาคภูมิใจ.....๑

ข้อมูลสารสนเทศ ๙ ประเภท

๑. ข้อพื้นฐานของสถานศึกษา.....๕

๒. ข้อมูลนักเรียน นักศึกษา.....๘

๓. ข้อมูลบุคลากร.....๑๒

๔. ข้อมูลหลักสูตรการเรียนการสอน.....๔๑

๕. ข้อมูลงบประมาณ.....๔๓

๖. ข้อมูลครุภัณฑ์.....๔๖

๗. ข้อมูลอาคารสถานที่.....๔๗

๘. ข้อมูลตลาดแรงงาน.....๖๐

๙. ข้อมูลพื้นฐานของจังหวัดหนองคาย.....๖๖

ผลงานความภาคภูมิใจ
วิทยาลัยอาชีวศึกษาหนองคาย

รางวัลสถานศึกษาพระราชทาน ขนาดกลาง
ปีการศึกษา ๒๕๕๓ จากกระทรวงศึกษาธิการ

รับพระราชทานเกียรติบัตร
สวนพฤกษศาสตร์โรงเรียน ขั้นที่ ๑
โครงการอนุรักษ์พันธุกรรมพืช อันเนื่องมาจาก
พระราชดำริ จากสมเด็จพระเทพรัตนราชสุดาฯ
สยามบรมราชกุมารี ปีการศึกษา ๒๕๕๒

สถานศึกษาที่ได้รับรางวัลพระราชทาน
ระดับอุดมศึกษา (ต่ำกว่าปริญญาตรี)
ปีการศึกษา ๒๕๔๕

รางวัล เสมา ป.ป.ส. ระดับดีเด่น ในโครงการ
สถานศึกษาป้องกันยาเสพติดดีเด่น
ปีการศึกษา ๒๕๕๙

นายประชา สัมมาโภคกุล นักศึกษาสาขาวิชา
คอมพิวเตอร์ธุรกิจ ได้รับทุน ศึกษาต่อ ยังนคร
เทียนจิน ประเทศจีน เป็นระยะเวลา ๔ ปี
โดยสถาบันขงจื่อเส้นทางสายไหมทางทะเล
ปีการศึกษา ๒๕๕๙

Business English vacabulary Challenge
โดย มหาวิทยาลัยราชภัฏอุดรธานี
ปีการศึกษา ๒๕๖๐

รางวัลหน่วยงานที่ส่งเสริมการแต่งกายด้วยผ้า
ไทย หรือผ้าพื้นเมือง ในสถานศึกษา
จากกระทรวงวัฒนธรรม ปีการศึกษา ๒๕๖๐

รับโล่ยกย่องเชิดชูเกียรติสถานศึกษาดีเด่นทาง
วัฒนธรรมด้านการส่งเสริมการแต่งกายผ้าไทย
ปีการศึกษา ๒๕๖๑

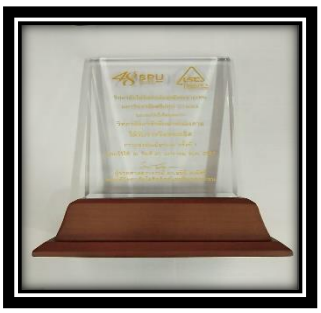

วิทยาลัยอาชีวศึกษาหนองคาย ได้รับรางวัล
ชนะเลิศ การแข่งขันเบียร์เกมส์ ครั้งที่ ๑
ณ วิทยาลัยโลจิสติกส์และซัพพลายเชน
มหาวิทยาลัยศรีปทุม บางเขน
วันที่ ๓๑ มกราคม พ.ศ.๒๕๖๑

นายมงคล แก้วรอด
ผู้อำนวยการวิทยาลัยอาชีวศึกษาหนองคาย
“เป็นผู้มีความรู้ความสามารถในการบริหารงานในหน้าที่และทุ่มเทเพื่อการเรียนรู้ของผู้เรียน”
๑๑ มีนาคม ๒๕๖๒

วิทยาลัยอาชีวศึกษาหนองคาย
ผ่านมาตรฐานองค์การนักวิชาชีพในอนาคตแห่งประเทศไทย มาตรฐานเหรียญทอง ระดับภาค
ภาคตะวันออกเฉียงเหนือ สถานศึกษาขนาดกลาง
ประจำปีการศึกษา ๒๕๖๒

นายมงคล แก้วรอด ผู้อำนวยการวิทยาลัยอาชีวศึกษาหนองคาย ปฏิบัติหน้าที่ กรรมการกลั่นกรองคัดเลือก สถานศึกษาคุณภาพอาชีวต้นแบบ โครงการขับเคลื่อนสถานศึกษาคุณธรรมอาชีวศึกษา (เวทีแลกเปลี่ยนความรู้)
ประจำปีการศึกษา ๒๕๖๒

นายมงคล แก้วรอด ผู้อำนวยการวิทยาลัยอาชีวศึกษาหนองคาย ได้รับเกียรติเชิดชูเป็นผู้ประกอบวิชาชีพทางการศึกษา เพื่อประกาศเกียรติคุณให้เป็นที่ประจักษ์แก่สาธารณชน ให้มีเกียรติและศักดิ์ศรีเป็นที่ยอมรับได้รับเครื่องหมายเชิดชูเกียรติ “คุรุสดุดี”
วันศุกร์ ที่ ๑๗ มกราคม ๒๕๖๓

วิทยาลัยอาชีวศึกษาหนองคาย
ได้รับโล่ประกาศเกียรติคุณให้กับหน่วยงานราชการที่ผ่านการประเมิน โครงการ "อาคารราชการต้นแบบด้านการจัดการน้ำเสีย" ที่เป็นต้นแบบที่ดีด้านการจัดการน้ำเสีย ประจำปีการศึกษา ๒๕๖๓

นายมนตรี สุทธิเมธากุล รองผู้อำนวยวิทยาลัยอาชีวศึกษาหนองคาย ได้รับรางวัล
“ผู้บริหารดีศรีอาชีวศึกษา”
ประจำปี ๒๕๖๓

วิทยาลัยอาชีวศึกษาหนองคาย
ได้ผ่านการตรวจประเมินตามโครงการส่งเสริมและสนับสนุน กิจกรรม สุขาภิบาลโรงอาหารในสถานศึกษาในเขตเทศบาล ปีงบประมาณ ๒๕๖๓ ตามหลักมาตรฐานของกรมอนามัยในระดับ ดีมาก

วิทยาลัยอาชีวศึกษาหนองคาย
ได้รับโล่และเกียรติบัตรเชิดชูเกียรติ รางวัลเสมา ป.ป.ส. โครงการสถานศึกษาสีขาว ปลอดยาเสพติดและอบายมุข ณ วันที่ที่ ๒๙ กันยายน ๒๕๖๓

วิทยาลัยอาชีวศึกษาหนองคาย
เข้ารับประกวดวิดีโอสร้างสรรค์ส่งเสริมคุณธรรมจริยธรรม หัวข้อ “ทำดี ไม่ต้องเดี๋ยว”
จังหวัดหนองคาย ได้รับรางวัลรองชนะเลิศ
ประจำปีการศึกษา ๒๕๖๓

หมายเหตุ ข้อมูล ณ วันที่ ๑ ตุลาคม ๒๕๖๓

ข้อมูลสารสนเทศ ๙ ประเภท

ข้อมูลพื้นฐานสถานศึกษา

ประวัติ ที่ตั้ง ขนาด ข้อมูลพื้นฐาน

วิทยาลัยอาชีวศึกษาหนองคาย ที่ได้รับการประกาศจัดตั้งเมื่อ วันที่ ๗ มีนาคม ๒๕๓๙ สังกัดของวิทยาลัยอาชีวศึกษา กรมอาชีวศึกษา กระทรวงศึกษาธิการ ด้วยอาศัยอำนาจ ตามความในมาตร ๒๕ แห่งพระราชบัญญัติปรับปรุง กระทรวง ทบวง กรม พ.ศ. ๒๕๓๔ เปิดรับนักเรียนรุ่นแรกในปี ๒๕๔๐ โดยใช้สถานที่ในวิทยาลัยเทคนิคหนองคาย จนเมื่อวันที่ ๑๘ พฤษภาคม ๒๕๔๑ ได้ย้ายออกจากวิทยาลัยเทคนิคหนองคาย มาอยู่ที่บริเวณศูนย์ราชการแห่งใหม่ของจังหวัดหนองคาย

ปัจจุบันวิทยาลัยอาชีวศึกษาหนองคายตั้งอยู่บริเวณศูนย์ราชการใหม่จังหวัดหนองคาย ถนนมิตรภาพ เลขที่ ๒๔๐ หมู่ ๑ ตำบลหนองกอมเกาะอำเภอเมือง จังหวัดหนองคาย รหัสไปรษณีย์ ๔๓๐๐๐ มีเนื้อที่ ๔๒ ไร่ ๒ งาน ๗๕ ตารางวา มีอาคารสถานที่ประกอบด้วย อาคารอนันตนาคราช อาคารมุจลินทนาคราช อาคารสุทโธนาคราช อาคารภูริทัตตนาคราช อาคารปัพพาลนาคราช อาคารเพชรภัทรนาคราช อาคารภุชงค์นาคราช อาคารศูนย์วิทยบริการ อาคารพัสดุ อาคารพฤกษศาสตร์ บ้านพักข้าราชการ ๑๔ หลัง บ้านพักผู้อำนวยการ ๑ หลัง ซึ่งบ้านพักครูสร้างด้วยเงินงบประมาณและเงินบำรุงการศึกษาของวิทยาลัยเทคนิคหนองคาย

การบริหารสถานศึกษา

การบริหารงานภายในสถานศึกษมีผู้อำนวยการวิทยาลัยเป็นผู้บริหารสูงสุดของสถานศึกษา มีหน้าที่และความรับผิดชอบบังคับบัญชาบุคลากรในสถานศึกษา บริหารกิจการของสถานศึกษาการวางแผนการปฏิบัติงาน การควบคุม กำกับ ดูแลเกี่ยวกับการบริหารงานวิชาการ งบประมาณ การบริหารงานบุคคล การบริหารทั่วไปและงานอื่นที่เกี่ยวข้องและมีรองผู้อำนวยการวิทยาลัย ๔ ฝ่าย ประกอบด้วย

รองผู้อำนวยการฝ่ายบริหารทรัพยากร
รองอำนวยการฝ่ายวิชาการ
รองผู้อำนวยการฝ่ายแผนงานและความร่วมมือ
รองผู้อำนวยการฝ่ายพัฒนากิจการนักเรียนนักศึกษา

โดยรองผู้อำนวยการวิทยาลัยมีหน้าที่และรับผิดชอบ รองจากผู้อำนวยการวิทยาลัยปฏิบัติงานตามที่ได้รับมอบหมายจากผู้อำนวยการวิทยาลัย ในการช่วยบริหารกิจการของสถานศึกษา การวางแผนการปฏิบัติงาน การควบคุม กำกับ ดูแลเกี่ยวกับการบริหารงานวิชาการ งบประมาณ การบริหารงานบุคคล การบริหารทั่วไปและงานอื่น ๆ ที่เกี่ยวข้อง โดยมีลักษณะงานที่ปฏิบัติรองจากผู้อำนวยการสถานศึกษา โดยช่วยปฏิบัติราชการในเรื่องต่าง ๆ และปฏิบัติงานอื่นตามที่ได้รับมอบหมาย

สัญลักษณ์สถานศึกษา “ดอกกาสะลอง”
สีประจำสถานศึกษา “เขียว เหลือง”

ที่ตั้งวิทยาลัย

ทิศเหนือ	ติดกับ	โรงเรียนหนองคายวิทยาคารและโรงเรียนอนุบาลจังหวัดหนองคาย
ทิศใต้	ติดกับ	สำนักงานปศุสัตว์จังหวัดหนองคาย
ทิศตะวันออก	ติดกับ	สวนสาธารณะหนองบก
ทิศตะวันตก	ติดกับ	หอพัก

วิสัยทัศน์ .

“เป็นสถานศึกษาชั้นนำด้านวิชาชีพที่ได้มาตรฐานสากล ตอบสนองความต้องการของภูมิภาคอาเซียน”

ปรัชญา

“ทักษะเยี่ยม เปี่ยมคุณธรรม โน้มนำสังคม”

พันธกิจ

พันธกิจที่ ๑ ผลิตและพัฒนากำลังคนด้านวิชาชีพ ให้มีคุณภาพและได้มาตรฐาน
พันธกิจที่ ๒ สร้างเครือข่ายความร่วมมือในการจัดการอาชีวศึกษาเพื่อสนองความต้องการของภูมิภาคอาเซียน
พันธกิจที่ ๓ พัฒนาระบบการประกันคุณภาพสู่มาตรฐานนานาชาติ

ยุทธศาสตร์

๑. เพิ่มประสิทธิภาพผลิตและพัฒนากำลังคนด้านวิชาชีพที่มีคุณภาพ มาตรฐานและมีคุณธรรมจริยธรรม
๒. การสร้างเครือข่ายความร่วมมือ เพื่อพัฒนาการจัดการอาชีวศึกษาอย่างมีคุณภาพ

๓. พัฒนาและเพิ่มประสิทธิภาพ การบริหารจัดการสู่มาตรฐานนานาชาติ
๔. นำเทคโนโลยีสมัยใหม่ไปใช้ในการพัฒนาคุณภาพการเรียนการสอนและเพิ่มประสิทธิภาพการบริหารจัดการ
๕. เพิ่มปริมาณผู้เรียนให้เพียงพอต่อความต้องการของตลาดแรงงาน

เป้าประสงค์

๑. ผู้เรียนและผู้สำเร็จการศึกษา มีสมรรถนะและคุณลักษณะที่พึงประสงค์ตรงตามความต้องการของตลาดแรงงาน
๒. สถานศึกษามีความร่วมมือกับภาคีเครือข่าย ในการจัดการอาชีวศึกษาอย่างมีคุณภาพ
๓. สถานศึกษาได้รับการพัฒนาให้มีคุณภาพตรงตามมาตรฐานนานาชาติ

อัตลักษณ์

"การบริการวิชาชีพสู่ชุมชน"

เอกลักษณ์

" จัดการอาชีวศึกษาบูรณาการร่วมสวนพฤกษศาสตร์โรงเรียน"

ข้อมูลนักเรียน นักศึกษา

ตารางข้อมูลนักเรียน นักศึกษาวิทยาลัยอาชีวศึกษาหนองคาย

ระดับชั้น	ชาย	หญิง	รวม	หมายเหตุ
ปวช.๑	๔๑	๒๑๕	๒๕๖	
ปวช.๒	๕๘	๒๖๒	๓๒๐	
ปวช.๓	๓๘	๒๑๑	๒๔๙	
ปวส.๑	๕๐	๒๐๔	๒๕๔	
ปวส.๒	๖๕	๒๒๙	๒๙๔	
ป.ตรี ๑	๘	๔๐	๔๘	
ป.ตรี ๒	๒	๓๑	๓๓	
รวมทั้งสิ้น	๒๖๔	๑๑๙๘	๑,๔๕๖	

หมายเหตุ ข้อมูล ณ วันที่ ๑๐ กันยายน ๒๕๖๓

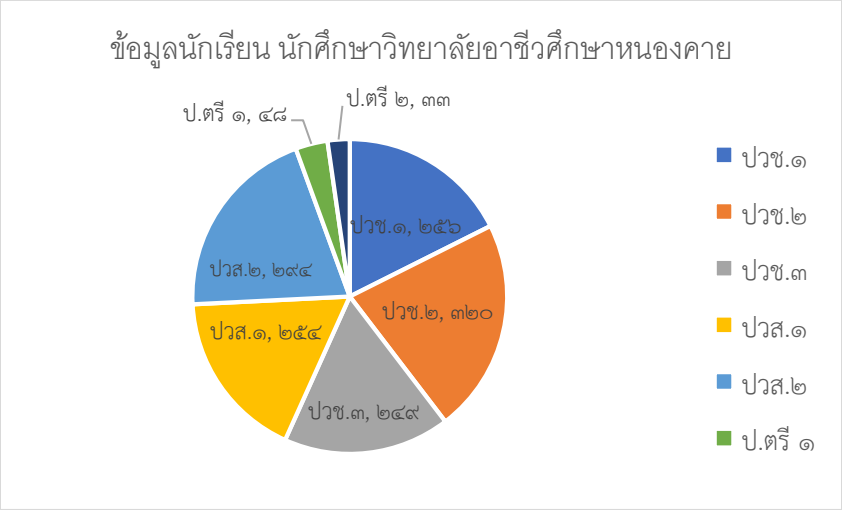

ตารางแสดงจำนวนนักเรียน นักศึกษา

รายงานจำนวนนักเรียนนักศึกษาทั้งหมด จำแนกตามสาขาวิชา

วิทยาลัยอาชีวศึกษาหนองคาย

ลำดับ	สาขาวิชา	ปวช.1			ปวช.2			ปวช.3			ปวส.1			ปวส.2			ปริญญาตรี			รวม
		ชาย	หญิง	รวม	ชาย	หญิง	รวม	ชาย	หญิง	รวม	ชาย	หญิง	รวม	ชาย	หญิง	รวม	ชาย	หญิง	รวม	
1	การบัญชี	2	73	75	7	94	101													176
2	การตลาด	9	21	30	5	28	33													63
3	คอมพิวเตอร์ธุรกิจ	7	22	29	11	29	40													69
4	ภาษาต่างประเทศ	2	25	27	1	17	18													45
5	โลจิสติกส์	6	27	33																33
6	คอมพิวเตอร์กราฟิก	9	7	16	14	2	16													32
7	อาหารและโภชนาการ	3	17	20	6	18	24													44
8	การโรงแรม	3	23	26	11	60	71													97
9	การท่องเที่ยว					6	6													6
10	เทคโนโลยีสารสนเทศ				3	8	11													11
11	การบัญชี							5	83	88										89
12	การตลาด							1	20	21										21
13	คอมพิวเตอร์ธุรกิจ							18	42	60										66
14	อาหารและโภชนาการ							2	13	15										16
15	การโรงแรม							6	35	41										45
16	การท่องเที่ยว							1	9	10										10
17	การบัญชี										5	85	90							90
18	การตลาด										7	22	29							29
19	เทคโนโลยีธุรกิจดิจิทัล										15	17	32							32
20	ภาษาต่างประเทศธุรกิจ										1	8	9							9
21	การจัดการโลจิสติกส์และซัพพลายเชน										7	38	45							45
22	ดิจิทัลกราฟิก										5	2	7							7
23	อาหารและโภชนาการ										7	10	17							17
24	การโรงแรม										2	16	18							18
25	การท่องเที่ยว										1	6	7							7
26	การบัญชี													2	107	109				107
27	การตลาด													6	12	18				18
28	คอมพิวเตอร์ธุรกิจ													2	21	23				23
29	การจัดการโลจิสติกส์													16	40	56				56
30	คอมพิวเตอร์กราฟิก													7	3	10				10
31	อาหารและโภชนาการ													12	12	24				24
32	การโรงแรม													10	21	31				31
33	การท่องเที่ยว													2	5	7				7
34	เทคโนโลยีสารสนเทศ													5	4	9				9
35	การบัญชี																7	66	73	73
36	การตลาด																3	5	8	8
37	คอมพิวเตอร์ธุรกิจ																			
38	ตกค้าง การบัญชี								2	2										
39	ตกค้าง คอมพิวเตอร์ธุรกิจ							3	4	7				1	4	5	2		2	2
40	ตกค้าง อาหารและโภชนาการ								1	1										
41	ตกค้าง การโรงแรม							2	2	4				2		2				
	รวมทั้งสิ้น	41	215	256	58	262	320	38	211	249	50	204	254	65	229	294	12	71	83	1,456

ผู้ให้ข้อมูล.....
(นายเจิมวุฒิ แจ่มดวง)
หัวหน้างานศูนย์ข้อมูลสารสนเทศ

ผู้กรอกข้อมูล.....
(นางสาวเพทาย เพียรทอง)
หัวหน้างานทะเบียน

ผู้ตรวจสอบข้อมูล.....
(นายมนตรี สุทธิเมธากุล)
รองผู้อำนวยการฝ่ายแผนงานและความร่วมมือ

ผู้ตรวจสอบข้อมูล.....
(นายพงษ์ไพร แสนสุภา)
รองผู้อำนวยการฝ่ายบริหารทรัพยากร

ผู้รับรองข้อมูล.....
(นายมงคล แก้วรอด)
ผู้อำนวยการวิทยาลัยเทคนิคหนองคาย

CS สแกนด้วย CamScanner

นักเรียน นักศึกษาที่สำเร็จการศึกษา

ตารางการสัมฤทธิ์ระดับประกาศนียบัตรวิชาชีพ (ปวช.) ปีการศึกษา ๒๕๖๒

สาขาวิชา	จำนวนนักเรียนที่รับเข้าศึกษา ปีการศึกษา ๒๕๖๐	ผู้สำเร็จการศึกษา ปีการศึกษา ๒๕๖๒		
	รวม	ชาย	หญิง	รวม
การบัญชี	๑๑๘	๔	๘๘	**๙๒**
การตลาด	๓๒	๓	๒๑	**๒๔**
คอมพิวเตอร์ธุรกิจ	๔๖	๑๐	๑๗	**๒๗**
เทคโนโลยีศิลปกรรม	๖	๓	๒	**๕**
ธุรกิจอาหาร	๒๔	๖	๑๒	**๑๘**
การโรงแรม	๔๗	๔	๒๙	**๓๓**
การท่องเที่ยว	๙	๒	๓	**๕**
รวมทั้งสิ้น	**๒๘๒**	**๓๒**	**๑๗๒**	**๒๐๔**

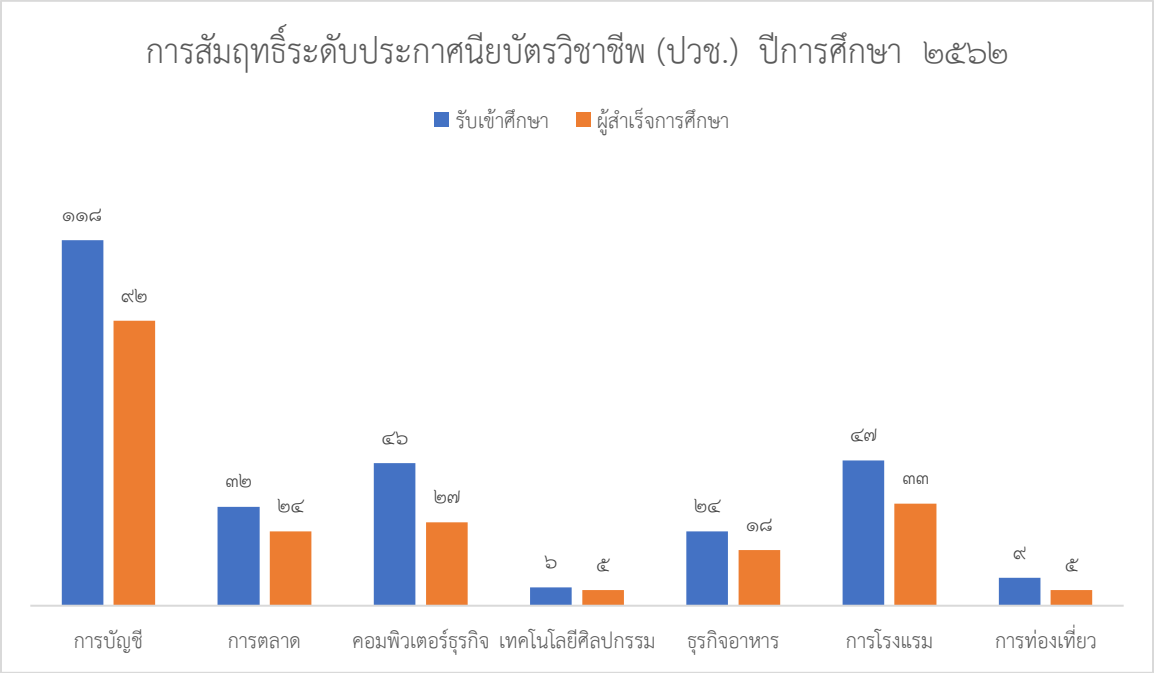

หมายเหตุ ข้อมูล ณ วันที่ ๑ ตุลาคม ๒๕๖๓

ตารางสัมฤทธิ์ระดับประกาศนียบัตรวิชาชีพชั้นสูง (ปวส.) ปีการศึกษา ๒๕๖๒

สาขาวิชา	จำนวนนักเรียนที่รับเข้าศึกษา ปีการศึกษา ๒๕๖๑	ผู้สำเร็จการศึกษา ปีการศึกษา ๒๕๖๒		
	รวม	ชาย	หญิง	รวม
การบัญชี	๑๔๖	๙	๑๒๔	๑๓๓
การตลาด	๑๕	๔	๑๐	๑๔
คอมพิวเตอร์ธุรกิจ	๔๐	๗	๒๗	๓๔
การจัดการคลังสินค้า	๓๕	๖	๒๓	๒๙
คอมพิวเตอร์กราฟิกอาร์ต	๕	๑	๓	๔
อาหารและโภชนาการ	๔	๑	๒	๓
การโรงแรม	๔๔	๘	๒๖	๓๔
การท่องเที่ยว	๙	๒	๗	๙
เทคโนโลยีสารสนเทศ	๘	๒	๕	๗
รวมทั้งสิ้น	**๓๐๖**	**๔๐**	**๒๒๗**	**๒๖๗**

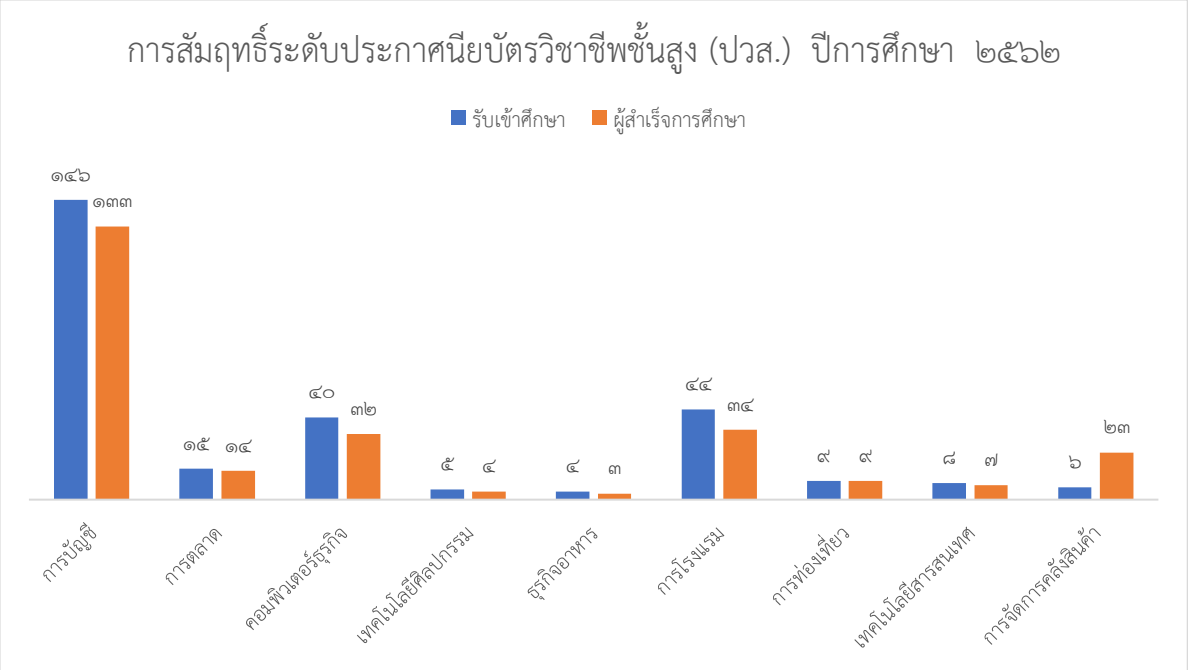

หมายเหตุ ข้อมูล ณ วันที่ ๑ ตุลาคม ๒๕๖๓

ข้อมูลบุคลากร

แผนภูมิการบริหารงานวิทยาลัยอาชีวศึกษาหนองคาย

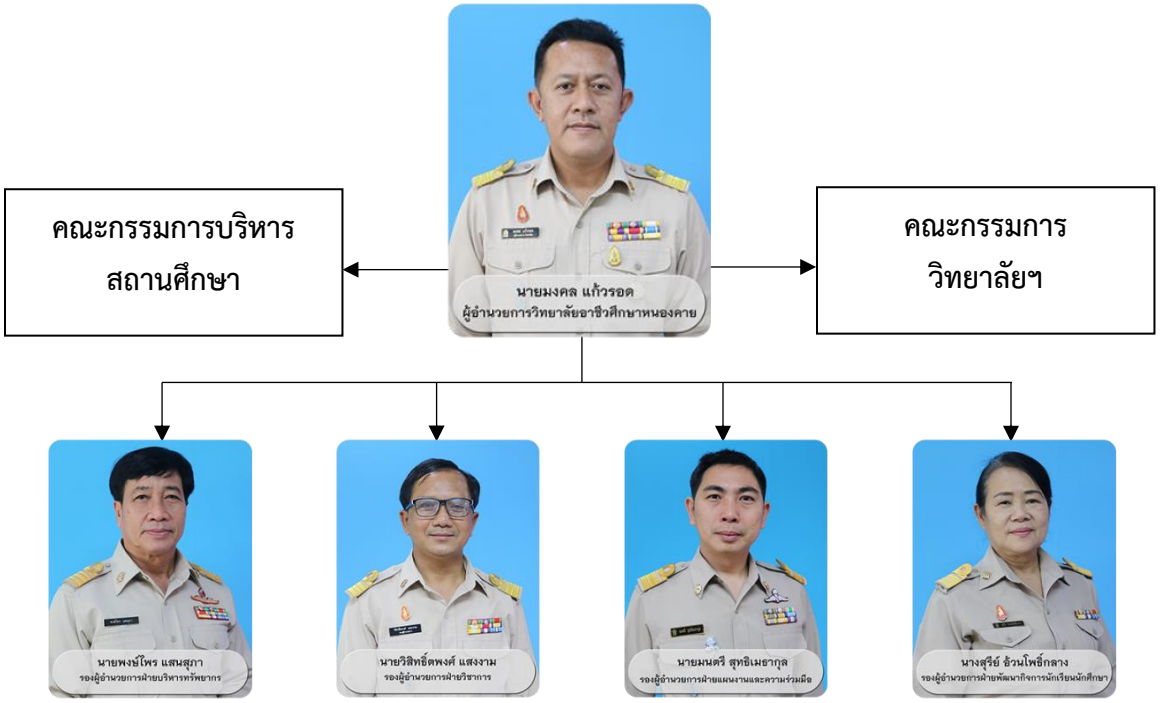

แผนภูมิการบริหารงานวิทยาลัยอาชีวศึกษาหนองคาย ฝ่ายบริหารทรัพยากร

แผนภูมิการบริหารงานวิทยาลัยอาชีวศึกษาหนองคาย ฝ่ายวิชาการ

แผนภูมิการบริหารงานวิทยาลัยอาชีวศึกษาหนองคาย ฝ่ายวิชาการ (ต่อ)

แผนภูมิการบริหารงานวิทยาลัยอาชีวศึกษาหนองคาย ฝ่ายแผนงานและความร่วมมือ

แผนภูมิการบริหารงานวิทยาลัยอาชีวศึกษาหนองคาย ฝ่ายพัฒนากิจการนักเรียน นักศึกษา

อัตรากำลังบุคลากรวิทยาลัยอาชีวศึกษาหนองคาย ประจำปีการศึกษา ๒๕๖๓

บุคลากร	ชาย	หญิง	รวม	หมายเหตุ
ผู้บริหาร	๔	๑	๕	
ข้าราชการทำหน้าที่สอน	๒	๑๓	๑๕	
พนักงานราชการ	๙	๑๖	๒๕	
ครูพิเศษ	๒	๑๑	๑๓	
ครูต่างชาติ	๒	-	๒	
เจ้าหน้าที่ธุรการ	๘	๑๖	๒๙	
พนักงานขับรถ	๒	-	๒	
นักการ,แม่บ้าน	๖	๙	๑๕	
รวมทั้งสิ้น	๓๕	๖๖	๑๐๑	

***** ข้อมูล ณ วันที่ ๕ ตุลาคม ๒๕๖๓

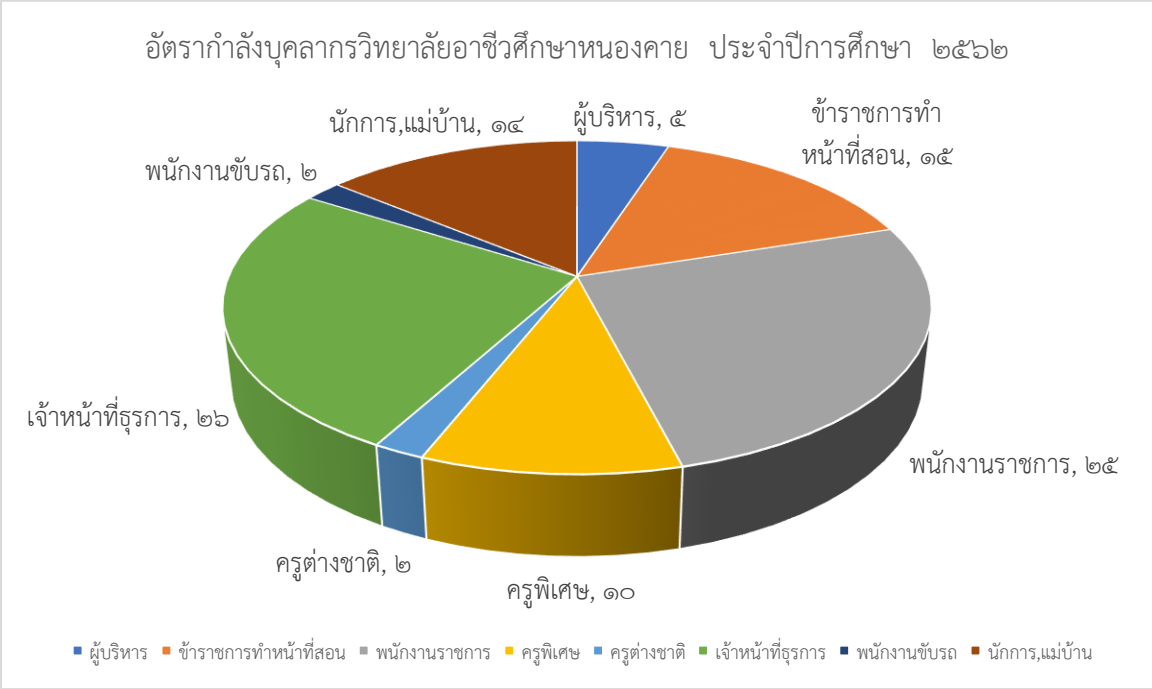

จำนวนครู จำแนกตามแผนกวิชา/สาขาวิชา/สาขางาน

ผู้ทำหน้าที่สอนประจำในสถานศึกษา

แผนกวิชา/สาขาวิชา/สาขางาน	จำนวนคน	สถานภาพ		ใบประกอบวิชาชีพ		วุฒิการศึกษา			
		ครูประจำ	ครูพิเศษ	มี	ไม่มี	ปริญญาเอก	ปริญญาโท	ปริญญาตรี	ต่ำกว่าปริญญาตรี
ประเภทวิชาพณิชยกรรม/บริหารฯ									
สาขาวิชาการบัญชี	๑๑	๙	๒	๙	๒	-	๖	๕	-
สาขาวิชาการตลาด	๗	๗	-	๗	-	-	๕	๒	-
สาขาวิชาคอมพิวเตอร์ธุรกิจ	๕	๕	-	๕	-	-	๔	๑	-
สาขาวิชาการจัดการโลจิสติกส์	๒	๑	๑	๒	-	-	๑	๑	-
สาขาวิชาภาษาต่างประเทศ	๕	๑	๔	๓	๒	-	๑	๔	
ประเภทวิชาคหกรรม									
สาขาวิชาอาหารและโภชนาการ	๒	๒	-	๒	-	-	-	๒	-
ประเภทวิชาศิลปกรรม									
สาขาวิชาเทคโนโลยีศิลปกรรม	๑	-	๑	๑	-	-	-	๑	-
สาขาวิชาคอมพิวเตอร์กราฟิก	๑	-	๑	๑	-	-	-	๑	-
ประเภทวิชาเทคโนโลยีสารสนเทศ									
สาขาวิชาเทคโนโลยีสารสนเทศ	๒	๒	-	๒	-	-	๑	๑	-
ประเภทวิชาอุตสาหกรรมการท่องเที่ยว									
สาขาวิชาการโรงแรม	๕	๓	๒	๕	-	-	-	๕	-
สาขาวิชาการท่องเที่ยว	๓	๒	๑	๒	๑	-	-	๓	-
สาขาวิชาสามัญสัมพันธ์									
สาขาวิชาสามัญสัมพันธ์	๙	๗	๒	๙	-	-	-	๙	-
รวม	๕๒	๔๐	๑๒	๔๘	๔	-	๑๗	๓๕	-

**** ข้อมูล ณ วันที่ ๕ ตุลาคม ๒๕๖๓

จำนวนบุคลากรทางการศึกษาฝ่ายบริหารทรัพยากร

ฝ่าย/งาน	จำนวน(คน)	สถานภาพ			
		ข้าราชการ	พนักงานราชการ	ลูกจ้างประจำ	ลูกจ้างชั่วคราว
ฝ่ายบริหารทรัพยากร					
งานบริหารงานทั่วไป	๑	-	-	-	๑
งานบุคลากร	๑	-	-	-	๑
งานการเงิน	๒	-	-	-	๒
งานการบัญชี	๒	-	-	-	๒
งานพัสดุ	๒	-	-	-	๒
งานอาคารสถานที่	๑๓	-	-	-	๑๓
งานทะเบียน	๒	-	-	-	๒
งานประชาสัมพันธ์	๑	-	-	-	๑
พนักงานขับรถ	๒	-	-	-	๒
รวม	๒๖	-	-	-	๒๖

**** ข้อมูล ณ วันที่ ๕ ตุลาคม ๒๕๖๓

จำนวนบุคลากรทางการศึกษาฝ่ายแผนงานและความร่วมมือ

ฝ่าย/งาน	จำนวน(คน)	สถานภาพ			
		ข้าราชการ	พนักงานราชการ	ลูกจ้างประจำ	ลูกจ้างชั่วคราว
ฝ่ายแผนงานและความร่วมมือ					
งานวางแผนและงบประมาณ	๑	-	-	-	๑
งานศูนย์ข้อมูลสารสนเทศ	๑	-	-	-	๑
งานความร่วมมือ	-	-	-	-	-
งานวิจัย พัฒนา นวัตกรรม และสิ่งประดิษฐ์	๑	-	-	-	๑
งานประกันคุณภาพฯ	๑	-	-	-	๑
งานส่งเสริมผลิตผล การค้าฯ	๑	-	-	-	๑
รวม	๕	-	-	-	๕

**** ข้อมูล ณ วันที่ ๕ ตุลาคม ๒๕๖๓

จำนวนบุคลากรทางการศึกษาฝ่ายพัฒนากิจการนักเรียน นักศึกษา

ฝ่าย/งาน	จำนวน(คน)	สถานภาพ			
		ข้าราชการ	พนักงานราชการ	ลูกจ้างประจำ	ลูกจ้างชั่วคราว
ฝ่ายพัฒนากิจการนักเรียน นักศึกษา					
งานกิจกรรมนักเรียน นักศึกษา	๑	-	-	-	๑
งานครูที่ปรึกษา	-	-	-	-	-
งานปกครอง	-	-	-	-	-
งานแนะแนวอาชีพและจัดหางาน	๑	-	-	-	๑
งานสวัสดิการนักเรียน นักศึกษา	-	-	-	-	-
งานโครงการพิเศษ	๑	-	-	-	๑
รวม	๓	-	-	-	๓

**** ข้อมูล ณ วันที่ ๕ ตุลาคม ๒๕๖๓

จำนวนบุคลากรทางการศึกษาฝ่ายวิชาการ

ฝ่าย/งาน	จำนวน(คน)	สถานภาพ			
		ข้าราชการ	พนักงานราชการ	ลูกจ้างประจำ	ลูกจ้างชั่วคราว
ฝ่ายวิชาการ					
งานพัฒนาหลักสูตรการเรียนการสอน	๑	-	-	-	๑
งานวัดและประเมินผล	๑	-	-	-	๑
งานวิทยบริการและห้องสมุด	๑	-	-	-	๑
งานอาชีวศึกษาระบบทวิภาคี	๑	-	-	-	๑
งานสื่อการเรียนการสอน	๑	-	-	-	๑
รวม	๕	-	-	-	๕

**** ข้อมูล ณ วันที่ ๕ ตุลาคม ๒๕๖๓

จำนวนครูอาสาสมัครและครูผู้เชี่ยวชาญวิทยาลัยอาชีวศึกษาหนองคาย

ฝ่าย/งาน	จำนวน(คน)	สถานภาพ			
		ข้าราชการ	พนักงานราชการ	ลูกจ้างประจำ	ลูกจ้างชั่วคราว
วิทยาลัยอาชีวศึกษาหนองคาย					
ผู้บริหาร	๕	๕	-	-	-
ฝ่ายบริหารทรัพยากร	๒๖	-	-	-	๒๖
ฝ่ายแผนงานและความร่วมมือ	๖	-	-	-	๖
ฝ่ายพัฒนากิจการนักเรียน นักศึกษา	๕	-	-	-	๕
ฝ่ายวิชาการ	๕	-	-	-	๕
รวม	๔๗	๕	-	-	๔๒

**** ข้อมูล ณ วันที่ ๕ ตุลาคม ๒๕๖๓

ตาราง แสดงจำนวน สถานศึกษา อาจารย์ในระดับอาชีวศึกษา และอุดมศึกษา และเพศ
Table Lecturer in Vocational and Higher Education by Qualification, Jurisdiction and Sex

ปีการศึกษา	อาจารย์			นักเรียน		
	รวม Total	ชาย Male	หญิง Female	รวม Total	ชาย Male	หญิง Female
๒๕๕๘	๕๖	๑๑	๔๕	๑,๔๒๔	๑๙๘	๑,๒๒๖
๒๕๕๙	๕๘	๑๒	๔๖	๑,๔๗๐	๒๑๙	๑,๒๑๕
๒๕๖๐	๕๓	๑๒	๔๑	๑,๓๘๐	๒๑๒	๑,๑๖๘
๒๕๖๑	๕๓	๑๑	๔๒	๑,๔๕๐	๒๔๒	๑,๒๐๘
๒๕๖๒	๕๒	๑๒	๔๐	๑,๔๙๖	๒๕๐	๑,๒๔๘
๒๕๖๓	๕๓	๑๓	๔๐	๑,๔๕๖	๒๖๔	๑,๑๙๒

**** ข้อมูล ณ วันที่ ๕ ตุลาคม ๒๕๖๓

วิทยาลัยอาชีวศึกษาพิษณุโลก

ตาราง แสดงจำนวน ครูอาจารย์ในระดับวิทยาลัยอาชีวศึกษา จำแนกตามวุฒิ

ปีการศึกษา	รวม total		วุฒิการศึกษา Qualification							
			ปริญญาโท หรือสูงกว่า Master's Degree and higher		ปริญญาตรี Bachelor's Degree		อนุปริญญา หรือเทียบเท่า Diploma in Education or equivalent		ต่ำกว่าอนุปริญญา Lower than Diploma	
	ชาย Male	หญิง Female	ชาย Male	หญิง Female	ชาย Male	หญิง Female	ชาย Male	หญิง Female	ชาย Male	หญิง Female
๒๕๕๘	๑๑	๔๕	-	๒๕	๑๑	๓๐	-	-	-	-
๒๕๕๙	๑๒	๔๖	๑	๑๕	๑๑	๓๑	-	-	-	-
๒๕๖๐	๑๒	๔๑	๑	๑๗	๙	๒๖	-	-	-	-
๒๕๖๑	๑๑	๔๒	๑	๑๗	๑๐	๒๕	-	-	-	-
๒๕๖๒	๑๒	๔๐	๒	๑๗	๑๐	๒๑	-	-	-	-
๒๕๖๓	๑๓	๔๐	๒	๑๗	๑๑	๒๓				

**** ข้อมูล ณ วันที่ ๕ ตุลาคม ๒๕๖๓

คณะผู้บริหาร ครู และบุคลากร วิทยาลัยอาชีวศึกษา ประจำปีการศึกษา ๒๕๖๓

ผู้บริหาร

ชื่อ – นามสกุล :	นายมงคล แก้วรอด
ระดับ :	ผู้อำนวยการชำนาญการพิเศษ
ตำแหน่ง :	ผู้อำนวยการ
วุฒิ/วิชาเอก :	คอ.ม. ไฟฟ้า
เบอร์โทร :	๐๘๖-๒๑๙๐๒๐๒

ชื่อ – นามสกุล :	นายพงษ์ไพร แสนสุภา
ระดับ :	รองผู้อำนวยการชำนาญการพิเศษ
ตำแหน่ง :	รองผู้อำนวยการฝ่ายบริหารทรัพยากร
วุฒิ/วิชาเอก :	ค.อ.ม. วิศวกรรมเครื่องกล
เบอร์โทร :	๐๘๑-๘๗๑๖๖๒๘

ชื่อ – นามสกุล :	นายมนตรี สุทธิเมธากุล
ระดับ :	รองผู้อำนวยการชำนาญการ
ตำแหน่ง :	รองผู้อำนวยการฝ่ายแผนงานและความร่วมมือ
วุฒิ/วิชาเอก :	บช.ม.การบัญชี
เบอร์โทร :	๐๙๐-๕๖๔๑๘๖๒

ชื่อ – นามสกุล :	นายวิสิทธิ์ตพงศ์ แสงงาม
ระดับ :	รองผู้อำนวยการชำนาญการพิเศษ
ตำแหน่ง :	รองผู้อำนวยการฝ่ายวิชาการ
วุฒิ/วิชาเอก :	คอ.ม.การบริหารอาชีวศึกษา
เบอร์โทร :	๐๙๘-๑๗๑๖๙๖๓

ชื่อ – นามสกุล :	นางสุรีย์ อ้วนโพธิ์กลาง
ระดับ :	รองผู้อำนวยการชำนาญการพิเศษ
ตำแหน่ง :	รองผู้อำนวยการฝ่ายพัฒนากิจการนักเรียน นักศึกษา
วุฒิ/วิชาเอก :	บธ.ม.กลุ่มงานบัญชี
เบอร์โทร :	๐๘๑-๙๗๔๒๓๙๔

ข้าราชการครู

ชื่อ – นามสกุล : นางประมวล จิตประเสริฐ	ชื่อ – นามสกุล : นางปภาภัทร แสงแก้ว
ระดับ : ครูชำนาญการ คศ.๒	ระดับ : ครูชำนาญการ คศ.๒
ตำแหน่ง : หัวหน้างานการบัญชี	ตำแหน่ง : รองหัวหน้าแผนกวิชาการบัญชี
วุฒิ/วิชาเอก : กศ.ม.การบริหารการศึกษา	วุฒิ/วิชาเอก : กศ.ม.การบริหารการศึกษา
หน.แผนกวิชา : การบัญชี	แผนกวิชา : การบัญชี
เบอร์โทร : ๐๘๔-๒๐๔๙๘๙๑	เบอร์โทร : ๐๘๘-๕๖๓๑๖๒๓
ชื่อ – นามสกุล : นางปรานทิพย์ นามเกียรติ	ชื่อ – นามสกุล : นางสาววันชญาน์ จันธิภากัญจน์
ระดับ : ครูชำนาญการ คศ.๒	ระดับ : ครูชำนาญการ คศ.๑
ตำแหน่ง : หัวหน้างานวางแผนและงบประมาณ	ตำแหน่ง : หัวหน้างานการเงิน
วุฒิ/วิชาเอก : ศษ.ม.บริหารการศึกษา	วุฒิ/วิชาเอก : บธ.บ.การบัญชี
แผนกวิชา : การบัญชี	แผนกวิชา : การบัญชี
เบอร์โทร : ๐๘๘-๕๖๓๑๖๒๓	เบอร์โทร : ๐๘๗-๒๑๕๑๑๘๙
ชื่อ – นามสกุล : นางชลกมล ดิลกลาภ	ชื่อ – นามสกุล : นางชลกมล ดิลกลาภ
ระดับ : ครูชำนาญการ คศ.๒	ระดับ : ครูชำนาญการพิเศษ คศ.๓
ตำแหน่ง : หัวหน้างานความร่วมมือ	ตำแหน่ง : หัวหน้างานบริหารงานทั่วไป
วุฒิ/วิชาเอก : บธ.บ.การบัญชี	วุฒิ/วิชาเอก : คอ.ม.คอมพิวเตอร์ฯ
หน.แผนกวิชา : การบัญชี	แผนกวิชา : การตลาด
เบอร์โทร : ๐๘๗-๙๕๑๑๑๗๑	เบอร์โทร : ๐๘๑-๗๐๘๒๗๘๘

ข้าราชการครู (ต่อ)

ชื่อ – นามสกุล : นางสาวชลธิดา โพธิสา	ชื่อ – นามสกุล : นางชฎาธาร สาวะรีพล
ระดับ : ครูชำนาญการพิเศษ คศ.๓	ระดับ : ครูชำนาญการ คศ.๒
ตำแหน่ง : หัวหน้างานพัสดุ	ตำแหน่ง : ผู้ช่วยหัวหน้างานศูนย์ข้อมูลฯ
วุฒิ/วิชาเอก : บธ.ม.การตลาด	วุฒิ/วิชาเอก : คอ.ม.คอมพิวเตอร์และเทคโนโลยีสารสนเทศ
แผนกวิชา : การตลาด	หน.แผนกวิชา : เทคโนโลยีสารสนเทศ
เบอร์โทร : ๐๙๐-๕๒๓๑๖๐๙	เบอร์โทร : ๐๖๔-๓๒๙๙๗๘๙
ชื่อ – นามสกุล : นางสาวทิวารัตน์ ศรีกุลวงศ์	ชื่อ – นามสกุล : นางสาวชนิสรา มั่นคง
ระดับ : ครูชำนาญการพิเศษ คศ.๓	ระดับ : ครูชำนาญการ คศ.๒
ตำแหน่ง : หัวหน้างานบุคลากร	ตำแหน่ง : หัวหน้างานแนะแนว
วุฒิ/วิชาเอก : บธ.ม.เทคโนโลยีสารสนเทศ	วุฒิ/วิชาเอก : บธ.บ.คอมพิวเตอร์ธุรกิจ
หน.แผนกวิชา : คอมพิวเตอร์ธุรกิจ	แผนกวิชา : คอมพิวเตอร์ธุรกิจ
เบอร์โทร : ๐๖๑-๒๔๑๖๕๕๔	เบอร์โทร : ๐๙๑-๐๖๕๘๙๙๑
ชื่อ – นามสกุล : นางแสงอรุณ สิงห์มหาไชย	ชื่อ – นามสกุล : นายชินวัฒน์ ศรีวิชา
ระดับ : ครูชำนาญการ คศ.๒	ระดับ : ครู คศ.๑
ตำแหน่ง : หัวหน้างานวิจัยฯ และห้องสมุด	ตำแหน่ง : ผู้ช่วยหัวหน้างานศูนย์บ่มเพาะ
วุฒิ/วิชาเอก : คอ.ม.คอมพิวเตอร์และเทคโนโลยีสารสนเทศ	วุฒิ/วิชาเอก : บธ.บ.การโรงแรมและการท่องเที่ยว
แผนกวิชา : คอมพิวเตอร์ธุรกิจ	หน.แผนกวิชา : การโรงแรม
เบอร์โทร : ๐๘๓-๖๗๒๗๘๕๗	เบอร์โทร : ๐๘๗-๙๕๓๕๓๘๕

ข้าราชการครู (ต่อ)

ชื่อ – นามสกุล :	นางสาวพัชรินทร์ สิงห์เรือง
ระดับ :	ครู ชำนาญการ คศ.๒
ตำแหน่ง :	ผู้ช่วยหัวหน้างานแนะแนว
วุฒิ/วิชาเอก :	ศศ.บ.อุตสาหกรรมท่องเที่ยว
หน.แผนกวิชา :	การท่องเที่ยว
เบอร์โทร :	๐๘๙-๒๗๘๕๖๐๕

ชื่อ – นามสกุล :	นายชัยชนะ ไชยทองศรี
ระดับ :	ครูชำนาญการ คศ.๒
ตำแหน่ง :	หัวหน้างานกิจกรรมฯ
วุฒิ/วิชาเอก :	วท.บ.เทคโนโลยีอาหาร
หน.แผนกวิชา :	สามัญสัมพันธ์
เบอร์โทร :	๐๘๗-๒๑๕๓๕๒๑

ชื่อ – นามสกุล :	นางลำพรรณ มานัส
ระดับ :	ครูชำนาญการ คศ.๒
ตำแหน่ง :	หัวหน้าพัฒนาหลักสูตรฯ
วุฒิ/วิชาเอก :	วท.บ.เทคโนโลยีอาหาร
แผนกวิชา :	สามัญสัมพันธ์
เบอร์โทร :	๐๘๒-๑๑๓๑๖๙๘

พนักงานราชการ

ชื่อ – นามสกุล :	นางสาวพรทิพย์ เทือกประเสริฐ
ตำแหน่ง :	หัวหน้างานครูที่ปรึกษา
วุฒิ/วิชาเอก :	บธ.มการจัดการทั่วไป บธ.บ.การบัญชี
แผนกวิชา :	การบัญชี
เบอร์โทร :	๐๘๖-๘๕๕๖๐๓๗

ชื่อ – นามสกุล :	นางสาวเพทาย เพียรทอง
ตำแหน่ง :	หัวหน้างานทะเบียน
วุฒิ/วิชาเอก :	บธ.ม.การบัญชี บธ.บ.การบัญชี
แผนกวิชา :	การบัญชี
เบอร์โทร :	๐๘๓-๗๑๐๒๖๑๘

พนักงานราชการ (ต่อ)

ชื่อ – นามสกุล : นางสาววิลาวัณย์ อินทรา	ชื่อ – นามสกุล : นางสาวกัลยา สารคุณ
ตำแหน่ง : ผู้ช่วยหัวหน้างานกิจกรรมนักเรียนนักศึกษา	ตำแหน่ง : ผู้ช่วยหัวหน้างานพัสดุ
วุฒิ/วิชาเอก : บช.บ.การบัญชี	วุฒิ/วิชาเอก : บธ.บ.การบัญชี
แผนกวิชา : การบัญชี	แผนกวิชา : การบัญชี
เบอร์โทร : ๐๘๓-๖๖๐๔๖๔๑	เบอร์โทร : ๐๙๐-๙๑๗๓๓๙๑
ชื่อ – นามสกุล : นายเทพอมร วรขันธ์	ชื่อ – นามสกุล : นางสาวกีรติ หล่มศรี
ตำแหน่ง : เจ้าหน้าที่งานความร่วมมือ	ตำแหน่ง : หัวหน้างานประชาสัมพันธ์
วุฒิ/วิชาเอก : ศศ.บ.การท่องเที่ยวและการโรงแรม	วุฒิ/วิชาเอก : บธ.ม.การบริหารธุรกิจ บธ.บ.การตลาด
แผนกวิชา : การท่องเที่ยว	แผนกวิชา : การตลาด
เบอร์โทร : ๐๙๑-๘๖๕๔๙๔๓	เบอร์โทร : ๐๘๙-๘๖๒๖๔๙๒
ชื่อ – นามสกุล : นางนพวรรณ แก้วโกมินทวงษ์	ชื่อ – นามสกุล : นางสาวณัฐกานต์ สุทธิแพทย์
ตำแหน่ง : หัวหน้างานส่งเสริมผลิตผลฯ	ตำแหน่ง : หัวหน้างานวัดผลฯ
วุฒิ/วิชาเอก : บธ.ม.การตลาด บธ.บ.การตลาด	วุฒิ/วิชาเอก : บธ.ม.การตลาด
แผนกวิชา : การตลาด	แผนกวิชา : บธ.บ.การตลาด
เบอร์โทร : ๐๘๑-๗๙๙๔๘๔๖	เบอร์โทร : ๐๘๙-๕๗๔๕๕๔๕

พนักงานราชการ (ต่อ)

ชื่อ – นามสกุล : นายพงสัน หัดที	ชื่อ – นามสกุล : นางหฤทัย โฮมชัย
ตำแหน่ง : หัวหน้างานปกครอง	ตำแหน่ง : ผู้ช่วยหัวหน้างานแนะแนว
วุฒิ/วิชาเอก : บธ.บ.การตลาด	วุฒิ/วิชาเอก : บธ.บ.การตลาด
แผนกวิชา : การตลาด	แผนกวิชา : การตลาด
เบอร์โทร : ๐๙๙-๘๒๖๑๕๖๓	เบอร์โทร : ๐๘๖-๒๔๒๔๙๑๗๑
ชื่อ – นามสกุล : นางสาวลลิดา เตนากุล	ชื่อ – นามสกุล : นายวุฒิภัทร บุตรธนู
ตำแหน่ง : ผู้ช่วยหัวหน้างานวัดผลฯ	ตำแหน่ง : หัวหน้างานสื่อการเรียน การสอน หัวหน้างานอาชีวศึกษาระบบทวิภาคี
วุฒิ/วิชาเอก : คอ.ม.คอมพิวเตอร์และเทคโนโลยีสารสนเทศ	วุฒิ/วิชาเอก : คอ.ม.คอมพิวเตอร์และเทคโนโลยีสารสนเทศ
แผนกวิชา : คอมพิวเตอร์ธุรกิจ	แผนกวิชา : คอมพิวเตอร์ธุรกิจ
เบอร์โทร : ๐๖๔-๘๕๔๖๔๙๑	เบอร์โทร : ๐๙๔-๙๙๖๔๗๑๖
ชื่อ – นามสกุล : นายคณิศร แพงแสง	ชื่อ – นามสกุล : นางสาวพัชรา ทิพย์อาสน์
ตำแหน่ง : หัวหน้างานอาคารสถานที่	ตำแหน่ง : หัวหน้างานสวัสดิการนักเรียนนักศึกษา
วุฒิ/วิชาเอก : พธ.บ.สังคมศึกษา	วุฒิ/วิชาเอก : ค.บ.พลศึกษา
แผนกวิชา : สามัญสัมพันธ์	แผนกวิชา : สามัญสัมพันธ์
เบอร์โทร : ๐๙๑-๘๖๑๘๑๔๓	เบอร์โทร : ๐๘๓-๑๒๘๑๕๔๔

พนักงานราชการ (ต่อ)

ชื่อ – นามสกุล : นายเกียรติศักดิ์ จุลปาน	ชื่อ – นามสกุล : นางสาวทัศนีย์ คำตัน
ตำแหน่ง : ผู้ช่วยหัวหน้างานอาคารสถานที่	ตำแหน่ง : ผู้ช่วยหัวหน้างานวิจัยฯ
วุฒิ/วิชาเอก : วศ.บ.วิศวกรรมไฟฟ้า	วุฒิ/วิชาเอก : ศศ.บ.ภาษาไทย
แผนกวิชา : สามัญสัมพันธ์	แผนกวิชา : สามัญสัมพันธ์
เบอร์โทร : ๐๙๑-๘๖๑๘๑๔๓	เบอร์โทร : ๐๘๖-๑๙๙๘๙๐๒
ชื่อ – นามสกุล : นางสาวขวัญตา แดงประวัติ	ชื่อ – นามสกุล : นางสาวพิมพ์ชนก คงใหม่
ตำแหน่ง : ผู้ช่วยหัวหน้างานแนะแนว	ตำแหน่ง : ผู้ช่วยหัวหน้างานประชาสัมพันธ์
วุฒิ/วิชาเอก : ศศ.ม.การสอนภาษาอังกฤษสำหรับผู้พูดภาษาอื่น ศศ.บ.ภาษาอังกฤษ	วุฒิ/วิชาเอก : ค.บ.ศิลปกรรม
หน.แผนกวิชา : ภาษาต่างประเทศ	แผนกวิชา : คอมพิวเตอร์กราฟิก
เบอร์โทร : ๐๙๓-๐๙๗๙๘๗๕	เบอร์โทร : ๐๘๓-๐๒๖๑๙๘๓
ชื่อ – นามสกุล : นางสาวอธิอร อินทะบุญศรี	ชื่อ – นามสกุล : นายสุทธิชัย สร้อยสุข
ตำแหน่ง : ผู้ช่วยหัวหน้างานวัดผลฯ	ตำแหน่ง : ผู้ช่วยหัวหน้างานความร่วมมือ
วุฒิ/วิชาเอก : วท.บ.คณิตศาสตร์	วุฒิ/วิชาเอก : ศศ.บ.การท่องเที่ยวและการโรงแรม
แผนกวิชา : สามัญสัมพันธ์	แผนกวิชา : การโรงแรม
เบอร์โทร : ๐๘๐-๑๓๒๙๘๕๒	เบอร์โทร : ๐๙๘-๒๔๗๗๔๖๙

พนักงานราชการ (ต่อ)

ชื่อ – นามสกุล :	นางสาววนิดา อุตรักษ์
ตำแหน่ง :	เจ้าหน้าที่งานประกันคุณภาพ
วุฒิ/วิชาเอก :	ศศ.บ.การท่องเที่ยวและโรงแรม
แผนกวิชา :	การโรงแรม
เบอร์โทร :	๐๙๑-๗๗๕๔๔๗๙

ชื่อ – นามสกุล :	นายโกวิท จันทะปาละ
ตำแหน่ง :	หัวหน้างานโครงการพิเศษและชุมชน
วุฒิ/วิชาเอก :	คศ.บ.อาหารและโภชนาการ
หน.แผนกวิชา :	อาหารและโภชนาการ
เบอร์โทร :	๐๙๕-๖๕๘๐๐๘๘

ชื่อ – นามสกุล :	นางสาวนภา ชูรัตน์
ตำแหน่ง :	เจ้าหน้าที่งานส่งเสริมผลิตผลฯ
วุฒิ/วิชาเอก :	คศ.บ.อาหารและโภชนาการ
แผนกวิชา :	อาหารและโภชนาการ
เบอร์โทร :	๐๖๔-๓๕๐๖๒๙๙

ชื่อ – นามสกุล :	นายวิเชียร ศรีวงษา
ตำแหน่ง :	ผู้ช่วยหัวหน้างานประกันคุณภาพ
วุฒิ/วิชาเอก :	บธ.บ.การจัดการทั่วไป วท.ม.การจัดการโลจิสติกและโซ่อุปทาน
แผนกวิชา :	การจัดการโลจิสติกส์
เบอร์โทร :	๐๘๔-๖๖๑๖๖๙๕

ชื่อ – นามสกุล :	นายเจิมวุฒิ แจ่มดวง
ตำแหน่ง :	หัวหน้างานศูนย์ข้อมูลฯ
วุฒิ/วิชาเอก :	วศ.บ.วิศวกรรมคอมพิวเตอร์
แผนกวิชา :	เทคโนโลยีสารสนเทศ
เบอร์โทร :	๐๙๕-๑๖๘๘๘๕๖

ครูพิเศษสอน

ชื่อ – นามสกุล : นางสาวอัญชลี ประทุมทีป	ชื่อ – นามสกุล : นางสาวกนกนาถ นาหิรัญ
ตำแหน่ง : ผู้ช่วยหัวหน้างานแนะแนว	ตำแหน่ง : เจ้าหน้าที่งานวางแผนและงบประมาณ
วุฒิ/วิชาเอก : ศศ.บ.การท่องเที่ยวและโรงแรม	วุฒิ/วิชาเอก : ศศ.ม.การท่องเที่ยวและการโรงแรม
แผนกวิชา : การโรงแรม	แผนกวิชา : การโรงแรม
เบอร์โทร : ๐๘๕-๐๑๔๒๘๗๖	เบอร์โทร : ๐๙๔-๔๙๖๔๑๖๑
ชื่อ – นามสกุล : นางสาวอาภาพร รอดเจริญ	ชื่อ – นามสกุล : นางสาวสริญญา เอาหานัด
ตำแหน่ง : เจ้าหน้าที่งานประชาสัมพันธ์ เจ้าหน้าที่งานวิจัยฯ	ตำแหน่ง : เจ้าหน้าที่งานประกันคุณภาพ
วุฒิ/วิชาเอก : ค.บ.ศิลปกรรม	วุฒิ/วิชาเอก : วท.บ.คณิตศาสตร์
แผนกวิชา : เทคโนโลยีศิลปกรรม	แผนกวิชา : สามัญสัมพันธ์
เบอร์โทร : ๐๙๑-๙๙๗๒๒๐๐	เบอร์โทร : ๐๘๔-๔๕๖๓๗๗๙
ชื่อ – นามสกุล : นางสาวอาทิตยา ภิรมณ์	ชื่อ – นามสกุล : นางสาววิรัชชา วรรณพฤกษ์
ตำแหน่ง : เจ้าหน้าที่การเงิน	ตำแหน่ง : ผู้ช่วยหัวหน้างานสวัสดิการนักเรียนนักศึกษา
วุฒิ/วิชาเอก : ค.บ.ภาษาอังกฤษ	วุฒิ/วิชาเอก : ศศ.บ.ภาษาอังกฤษ
แผนกวิชา : ภาษาต่างประเทศธุรกิจ	แผนกวิชา : ภาษาต่างประเทศธุรกิจ
เบอร์โทร : ๐๙๓-๔๑๓๒๓๔๖	เบอร์โทร : ๐๙๓-๓๕๗๗๒๓๓

ครูพิเศษสอน (ต่อ)

ชื่อ – นามสกุล : นายชยณัฐ อินทะชัย	ชื่อ – นามสกุล : นางสาวปริฉัตร ทับทิมทอง
ตำแหน่ง : เจ้าหน้าที่งานบุคคลากร	ตำแหน่ง : เจ้าหน้าที่งานบุคคลากร
วุฒิ/วิชาเอก : ศศ.บ.ภาษาอังกฤษ	วุฒิ/วิชาเอก : ศษ.บ.ภาษาอังกฤษ
แผนกวิชา : ภาษาต่างประเทศธุรกิจ	แผนกวิชา : ภาษาต่างประเทศธุรกิจ
เบอร์โทร : ๐๖๔-๔๑๐๖๓๙๔	เบอร์โทร : ๐๘๐-๗๖๖๔๑๑๓
ชื่อ – นามสกุล : นางสาวจุฑาทิพย์ บุญ-หลัง	ชื่อ – นามสกุล : นางสาวปิยวรรณ พรมวิวาส
ตำแหน่ง : เจ้าหน้าที่งานพัฒนาหลักสูตรการเรียนการสอน	ตำแหน่ง : เจ้าหน้าที่งานการเงิน
วุฒิ/วิชาเอก : บธ.บ.การบัญชี	วุฒิ/วิชาเอก : ทล.บ.การบัญชี
แผนกวิชา : การบัญชี	แผนกวิชา : นางสาวปิยวรรณ พรมวิวาส
เบอร์โทร : ๐๙๒-๔๙๖๔๓๕๑	เบอร์โทร : ๐๙๓-๔๑๓๒๓๔๖
ชื่อ – นามสกุล : นายศุภเกียรติ มูลคุตร์	ชื่อ – นามสกุล : นางสาวสุวนันท์ ศรีออน
ตำแหน่ง : เจ้าหน้าที่งานวัดผลและประเมินผล	ตำแหน่ง : เจ้าหน้าที่งานกิจกรรม
วุฒิ/วิชาเอก : บธ.บ.สาขาการจัดการการท่องเที่ยว	วุฒิ/วิชาเอก : ศษ.บ.ภาษาไทย
แผนกวิชา : การท่องเที่ยว	แผนกวิชา : สามัญสัมพันธ์
เบอร์โทร : ๐๖๓-๘๒๖๑๕๓๒	เบอร์โทร : ๐๘๓-๔๑๙๙๔๓๑

ครูพิเศษ (ต่อ)

ชื่อ – นามสกุล :	นางจริญญา เดชอาจ
ตำแหน่ง :	เจ้าหน้าที่งานทวิภาคี
วุฒิ/วิชาเอก :	บธ.บ.สาขาการจัดการอุตสาหกรรม
แผนกวิชา :	โลจิสติกส์
เบอร์โทร :	๐๘๘-๙๐๕๓๕๒๘

เจ้าหน้าที่

ชื่อ – นามสกุล :	นายขจรพงศ์ โถบำรง
ตำแหน่ง :	เจ้าหน้าที่งานการเงิน
วุฒิ/วิชาเอก :	ปวส.การบัญชี
เบอร์โทร :	๐๙๒-๖๑๓๔๗๙๗

ชื่อ – นามสกุล :	นางสาวอทิตยา อั้วชนะ
ตำแหน่ง :	เจ้าหน้าที่งานบัญชี
วุฒิ/วิชาเอก :	ปวส.การบัญชี
เบอร์โทร :	๐๙๗-๐๔๖๒๔๖๕

ชื่อ – นามสกุล :	นางสาวประไพรรัตน์ พรมสุข
ตำแหน่ง :	เจ้าหน้าที่งานบริหารงานทั่วไป
วุฒิ/วิชาเอก :	ทล.บ.คอมพิวเตอร์ธุรกิจ
เบอร์โทร :	๐๙๘-๑๔๒๘๒๑๙

ชื่อ – นามสกุล :	นางสลักจิตร อริยานุวัฒน์
ตำแหน่ง :	เจ้าหน้าที่งานบริหารงานทั่วไป
วุฒิ/วิชาเอก :	ทล.บ.คอมพิวเตอร์ธุรกิจ
เบอร์โทร :	๐๖๔-๒๓๗๗๕๑๗

เจ้าหน้าที่ (ต่อ)

ชื่อ – นามสกุล : นายธนาคินทร์ อุตมาน	ชื่อ – นามสกุล : นางสาวสุลัดดา บุญมี
ตำแหน่ง : เจ้าหน้าที่งานประชาชัมพันธ์	ตำแหน่ง : เจ้าหน้าที่งานพัสดุ
วุฒิ/วิชาเอก : ปวส.คอมพิวเตอร์กราฟฟิก	วุฒิ/วิชาเอก : ปวส.การตลาด
เบอร์โทร : ๐๖๑-๐๔๒๘๑๘๘	เบอร์โทร : ๐๖๕-๖๐๖๐๐๙๕
ชื่อ – นามสกุล : นางสาวอรศิริ ศรีนครดี	ชื่อ – นามสกุล : นางศุภนุช สีหานนท์
ตำแหน่ง : เจ้าหน้าที่งานพัสดุ	ตำแหน่ง : เจ้าหน้าที่งานบุคลากร
วุฒิ/วิชาเอก : ปวส.การบัญชี	วุฒิ/วิชาเอก : ศศ.บ.พัฒนาชุมชน
เบอร์โทร : ๐๙๔-๒๘๙๙๒๖๖	เบอร์โทร : ๐๘๔-๖๐๐๕๗๒๖
ชื่อ – นามสกุล : นางรัชญาพร ชัยวงศ์	ชื่อ – นามสกุล : นายวรวุฒิ แก้ววงษ์
ตำแหน่ง : เจ้าหน้าที่งานทะเบียน	ตำแหน่ง : เจ้าหน้าที่งานทะเบียน
วุฒิ/วิชาเอก : ศศ.บ.สหวิทยาการฯ	วุฒิ/วิชาเอก : ปวส.อิเล็กทรอนิกส์
เบอร์โทร : ๐๘๗-๘๕๕๕๔๘๖	เบอร์โทร : ๐๘๕-๐๑๑๘๐๓๒

เจ้าหน้าที่ (ต่อ)

ชื่อ – นามสกุล : นายสรพงษ์ จันทะพิมพ์	ชื่อ – นามสกุล : นายมนตรี สิริแสง
ตำแหน่ง : พนักงานขับรถ	ตำแหน่ง : พนักงานขับรถ
วุฒิ/วิชาเอก : ม.๓	วุฒิ/วิชาเอก : วุฒิ/วิชาเอก ป.๗
เบอร์โทร : ๐๘๙-๙๔๓๑๒๕๒	เบอร์โทร : ๐๘๐-๑๕๑๘๙๓๔
ชื่อ – นามสกุล : นายวัชระ วิริยะพูล	ชื่อ – นามสกุล : นายธวัชชัย สุพรม
ตำแหน่ง : เจ้าหน้าที่งานวิทยบริการและห้องสมุด	ตำแหน่ง : เจ้าหน้าที่งานวัดและประเมินผล
วุฒิ/วิชาเอก : บธ.บ.คอมพิวเตอร์ธุรกิจ	วุฒิ/วิชาเอก : ปวส.การบัญชี
เบอร์โทร : ๐๘๗-๗๒๒๐๓๓๒	เบอร์โทร : ๐๘๕-๕๗๑๓๔๑๙
ชื่อ – นามสกุล : นางจิราพัชร นาคำ	ชื่อ – นามสกุล : นางสาวฉัตรวารี รักษาสิทธิ์
ตำแหน่ง : เจ้าหน้าที่งานพัฒนาหลักสูตรฯ	ตำแหน่ง : เจ้าหน้าที่งานระบบทวิภาคีฯ
วุฒิ/วิชาเอก : ปวส.การบัญชี	วุฒิ/วิชาเอก : ปวส.คอมพิวเตอร์ธุรกิจ
เบอร์โทร : ๐๙๕-๘๕๙๕๕๐๓	เบอร์โทร : ๐๙๕-๒๙๔๓๐๑๔

เจ้าหน้าที่ (ต่อ)

ชื่อ – นามสกุล : นายดัสกร ผาลือคำ	ชื่อ – นามสกุล : นางสนมรัตน์ สีหอำไพ
ตำแหน่ง : เจ้าหน้าที่งานสื่อการเรียนการสอน	ตำแหน่ง : เจ้าหน้าที่งานส่งเสริมผลิตผลฯ
วุฒิ/วิชาเอก : ทล.บ.อิเล็กทรอนิกส์	วุฒิ/วิชาเอก : ค.บ.ปฐมวัย
เบอร์โทร : ๐๖๑-๕๖๐๘๓๖๗	เบอร์โทร : ๐๘๑-๗๑๗๔๗๒๖
ชื่อ – นามสกุล : นายอภิวัฒน์ ล้อมสุขา	ชื่อ – นามสกุล : นางสาวสุปราณี รักษาสิทธิ์
ตำแหน่ง : เจ้าหน้าที่งานศูนย์ข้อมลูสารสนเทศ	ตำแหน่ง : เจ้าหน้าที่งานการบัญชี
วุฒิ/วิชาเอก : ปวส.เทคโนโลยีสารสนเทศ	วุฒิ/วิชาเอก : ปวส.การบัญชี
เบอร์โทร : ๐๙๒-๓๙๔๔๕๗๕	เบอร์โทร : ๐๙๖-๓๒๙๙๒๖๘
ชื่อ – นามสกุล : นายปัญญพนต์ ขจร	ชื่อ – นามสกุล : นางสาวธนวรร คำสิทธิบรรณ
ตำแหน่ง : เจ้าหน้าที่งานประกันคุณภาพ	ตำแหน่ง : เจ้าหน้าที่งานวิจัยฯ
วุฒิ/วิชาเอก : ปวส.คอมพิวเตอร์ธุรกิจ	วุฒิ/วิชาเอก : บธ.บ.การจัดการทั่วไป
เบอร์โทร : ๐๖๒-๙๙๔๕๔๕๖	เบอร์โทร : ๐๙๓-๕๑๖๕๑๒๕

เจ้าหน้าที่ (ต่อ)

ชื่อ – นามสกุล : นางสาวนิชาภา นามรส	ชื่อ – นามสกุล : นางมาลี นวนศรี
ตำแหน่ง : เจ้าหน้าที่งานวางแผนฯ	ตำแหน่ง : เจ้าหน้าที่งานแนะแนวอาชีพฯ
วุฒิ/วิชาเอก : ปวส.การบัญชี	วุฒิ/วิชาเอก : ศศ.บ.สหวิทยาการฯ
เบอร์โทร : ๐๙๓-๕๑๖๕๑๒๕	เบอร์โทร : ๐๙๓-๕๑๖๕๑๒๕
ชื่อ – นามสกุล : ว่าที่ ร.ต.หญิงศิริพันธ์ พรมสุข	ชื่อ – นามสกุล : นางอรทัย ศรีสมพร
ตำแหน่ง : เจ้าหน้าที่งานกิจกรรมฯ	ตำแหน่ง : เจ้าหน้าที่งานโครงการพิเศษฯ
วุฒิ/วิชาเอก : บธ.บ.เทคโนโลยีสารสนเทศ ฯ	วุฒิ/วิชาเอก : ปวส.คอมพิวเตอร์ธุรกิจ
เบอร์โทร : ๐๘๖-๘๕๑๑๘๐๕	เบอร์โทร : ๐๖๔-๗๐๘๘๔๙๒

นักการ – แม่บ้าน

ชื่อ – นามสกุล : นายแสวง อุณาสิงห์	ชื่อ – นามสกุล : นายถิน ใสสุทธิ์
ตำแหน่ง : นักการภารโรง	ตำแหน่ง : นักการภารโรง
วุฒิ/วิชาเอก : ม.๖	วุฒิ/วิชาเอก : ป.๔
เบอร์โทร : ๐๘๑-๙๖๔๕๒๙๙	เบอร์โทร : ๐๖๒-๕๓๕๕๓๘๒

นักการ - แม่บ้าน (ต่อ)

ชื่อ – นามสกุล : นายวิเชียร จันสุกใส	ชื่อ – นามสกุล : นายถาวร ทุมรักษา
ตำแหน่ง : นักการภารโรง	ตำแหน่ง : นักการภารโรง
วุฒิ/วิชาเอก : ป.๖	วุฒิ/วิชาเอก : ป.๖
เบอร์โทร : ๐๙๖-๘๗๙๔๔๘๒	เบอร์โทร : ๐๙๔-๖๗๘๓๑๔๘
ชื่อ – นามสกุล : นายสีนวล ทองชมภู	ชื่อ – นามสกุล : นายกิตติ ปานนิเสน
ตำแหน่ง : นักการภารโรง	ตำแหน่ง : นักการภารโรง
วุฒิ/วิชาเอก : ป.๔	วุฒิ/วิชาเอก : ม.๓
เบอร์โทร : ๐๘๔-๒๖๒๖๗๗๔	เบอร์โทร : ๐๘๘-๒๖๕๕๙๒๘
ชื่อ – นามสกุล : นางเอิญ นิยะนุช	ชื่อ – นามสกุล : นางเสงียม พลโยธี
ตำแหน่ง : แม่บ้าน	ตำแหน่ง : แม่บ้าน
วุฒิ/วิชาเอก : ป.๖	วุฒิ/วิชาเอก : ม.๖
เบอร์โทร : ๐๘๘-๐๓๑๒๒๑๔	เบอร์โทร : ๐๘๕-๗๖๐๔๓๔๗

นักการ - แม่บ้าน (ต่อ)

ชื่อ – นามสกุล :	นางเพ็ญศรี สุมารสิงห์
ตำแหน่ง :	แม่บ้าน
วุฒิ/วิชาเอก :	ป.๖
เบอร์โทร :	๐๖๕-๐๕๒๖๙๗๔

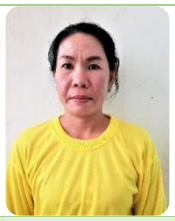

ชื่อ – นามสกุล :	นางณัฐพร จันลา
ตำแหน่ง :	แม่บ้าน
วุฒิ/วิชาเอก :	ป.๖
เบอร์โทร :	๐๙๔-๒๗๓๗๔๒๐

ชื่อ – นามสกุล :	นางแพง ชื่นนอก
ตำแหน่ง :	แม่บ้าน
วุฒิ/วิชาเอก :	ป.๖
เบอร์โทร :	๐๙๗-๙๕๗๖๖๐๙

ชื่อ – นามสกุล :	นางดารา ฝ่ายรีย์
ตำแหน่ง :	แม่บ้าน
วุฒิ/วิชาเอก :	ป.๗
เบอร์โทร :	๐๘๘-๖๓๘๑๒๔๙

ชื่อ – นามสกุล :	นางสาวหนูพิน อินทเวช
ตำแหน่ง :	แม่บ้านโรงอาหาร
วุฒิ/วิชาเอก :	ป.๔
เบอร์โทร :	๐๘๓-๗๘๕๓๖๑๖

ชื่อ – นามสกุล :	นางสังวาล ทองชมภู
ตำแหน่ง :	แม่บ้านโรงอาหาร
วุฒิ/วิชาเอก :	ป.๖
เบอร์โทร :	๐๘๔-๗๘๕๒๔๒๕

ชื่อ – นามสกุล :	นางวรรณิษา หารอุดร
ตำแหน่ง :	แม่บ้านโรงอาหาร
วุฒิ/วิชาเอก :	ม.๖
เบอร์โทร :	๐๙๓-๑๓๑๕๙๓๗

*** ข้อมูล ณ วันที่ ๕ ตุลาคม ๒๕๖๓

ข้อมูลหลักสูตรการเรียนการสอน

หลักสูตรประกาศนียบัตรวิชาชีพ (ปวช.) เปิดสอน ๕ ประเภทวิชา

ประเภทวิชาพาณิชยกรรม

สาขาวิชาพาณิชยการ	- สาขางานการบัญชี
	- สาขางานการตลาด
	- สาขางานคอมพิวเตอร์ธุรกิจ
	- สาขางานโลจิสติกส์
	- สาขางานภาษาต่างประเทศ

ประเภทวิชาคหกรรม

สาขาวิชาอาหารและโภชนาการ	- สาขางานอาหารและโภชนาการ
สาขาวิชาคหกรรมมศาสตร์	- สาขางานคหกรรมเพื่อการโรงแรม

ประเภทวิชาศิลปกรรม

สาขาวิชาศิลปกรรม	- สาขางานเทคโนโลยีศิลปกรรม

ประเภทวิชาอุตสาหกรรมท่องเที่ยว

สาขาวิชาการโรงแรมและการท่องเที่ยว	- สาขางานการโรงแรม
	- สาขางานการท่องเที่ยว

ประเภทวิชาเทคโนโลยีสารสนเทศเพื่อการสื่อสาร

สาขาวิชาเทคโนโลยีสารสนเทศ	- สาขางานเทคโนโลยีสารสนเทศ

หลักสูตรประกาศนียบัตรวิชาชีพชั้นสูง (ปวส.) เปิดสอน ๕ ประเภทวิชาระบบปกติและระบบทวิภาคี

ประเภทวิชาบริหารธุรกิจ

สาขาวิชาพาณิชยการ	- สาขางานการบัญชี
	- สาขางานการตลาด
	- สาขางานเทคโนโลยีธุรกิจดิจิทัล
	- สาขางานการจัดการโลจิสติกส์
	- สาขางานภาษาต่างประเทศธุรกิจ

ประเภทวิชาคหกรรม

สาขาวิชาอาหารและโภชนาการ	- สาขางานธุรกิจอาหาร

ประเภทวิชาศิลปกรรม

สาขาวิชาศิลปกรรม	- สาขางานคอมพิวเตอร์กราฟิก

ประเภทวิชาอุตสาหกรรมท่องเที่ยว

สาขาวิชาการโรงแรมและการท่องเที่ยว	- สาขางานบริการอาหารและเครื่องดื่ม
	- สาขางานการท่องเที่ยว

ประเภทวิชาเทคโนโลยีสารสนเทศเพื่อการสื่อสาร

สาขาวิชาเทคโนโลยีสารสนเทศ - สาขางานเทคโนโลยีสารสนเทศ

หลักสูตรเทคโนโลยีบัณฑิต (ทลบ.) เปิดสอน ๒ สาขาวิชา

ประเภทวิชาบริหารธุรกิจ

สาขาวิชาพาณิชยการ - สาขางานการตลาด
- สาขางานการบัญชี

หมายเหตุ ข้อมูล ณ วันที่ ๕ ตุลาคม ๒๕๖๓

กรมการจัดหางานและการศึกษา

ข้อมูลงบประมาณ

เงินงบประมาณ ปีงบประมาณ ๒๕๖๓

					สัดส่วนร้อยละ
๑.	**จำนวนนักเรียนนักศึกษา (ปวช. ,ปวส.)**				
	ปีการศึกษา ๒๕๖๒	จำนวน	๑,๔๕๖	คน	
	รวมทั้งสิ้น	จำนวน	**๑,๔๕๖**	คน	
๒.	**ประมาณการรายรับ**				
	เงินงบประมาณ		๓๖,๒๙๔,๘๘๗	**บาท**	
๓.	**ประมาณการรายจ่าย (แยกตามประเภทหมวดรายจ่ายงบประมาณ)**				
	เงินเดือน		๙,๗๑๑,๒๗๐	บาท	๒๙.๓๗
	เงินนอกเหนือจากเงินเดือน		๔๗๐,๔๐๐	บาท	๑.๔๔
	เงินวิทยฐานะ		๙๔๗,๘๐๐	บาท	๒.๙๐
	ค่าตอบแทนพนักงานราชการ		๖,๙๕๐,๐๒๗.๔๓	บาท	๒๑.๒๗
	ค่าตอบแทน ใช้สอย วัสดุ		๓,๐๔๒,๔๔๑.๔๐	บาท	๙.๓๑
	ค่าสาธารณูปโภค		๑,๓๐๔,๘๓๗.๕๖	บาท	๓.๙๙
	ครุภัณฑ์และสิ่งปลูกสร้าง		๖,๗๘๑,๐๐๐	บาท	๒๐.๗๖
	รายจ่ายอื่น		๓,๔๔๐,๗๘๘	บาท	๑๐.๕๓
	โครงการ		๑๙,๖๔๐	บาท	๐.๐๖
	รวมทั้งสิ้น		**๓๒,๖๖๘,๒๐๔.๓๙**	**บาท**	**๑๐๐**

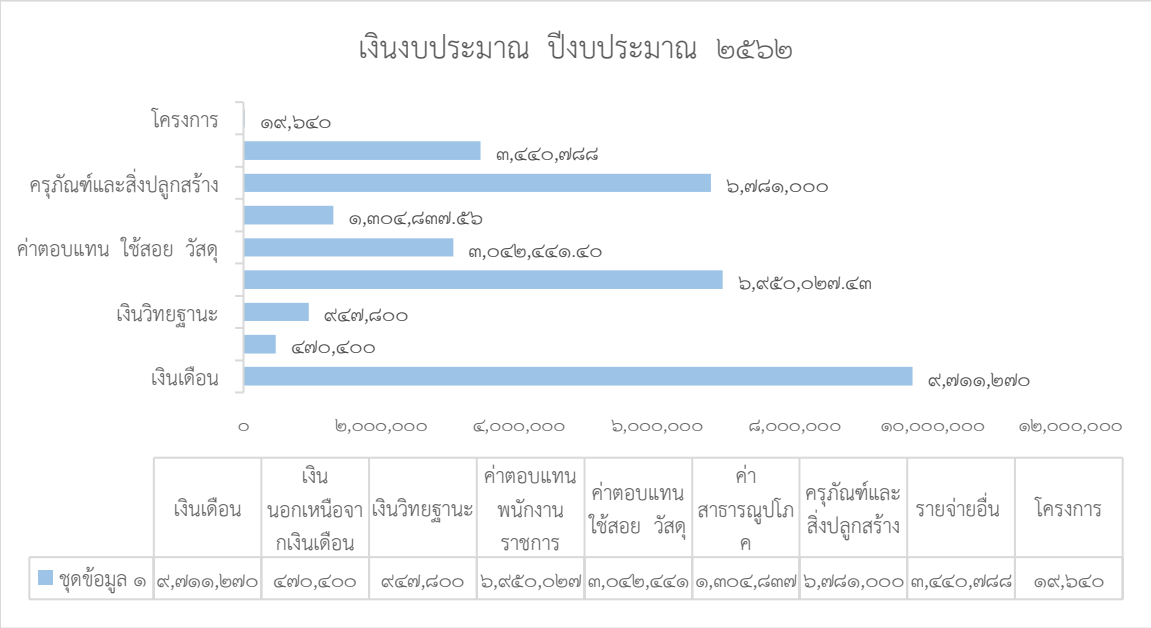

หมายเหตุ ข้อมูล ณ วันที่ ๖ ตุลาคม ๒๕๖๓

เงินอุดหนุนการศึกษาขั้นพื้นฐาน ปีงบประมาณ ๒๕๖๓

					สัดส่วนร้อยละ
๑.	**จำนวนนักเรียนนักศึกษา (ปวช. ,ปวส.)**				
	ปีการศึกษา ๒๕๖๓	จำนวน	๑,๔๕๖	คน	
	รวมทั้งสิ้น	จำนวน	**๑,๔๕๖**	คน	
๒.	**ประมาณการรายรับ**				
	เงินอุดหนุนการศึกษาขั้นพื้นฐาน		๗,๖๘๓,๐๐๐	**บาท**	
๓.	**ประมาณการรายจ่าย (แยกตามประเภทหมวดรายจ่ายงบประมาณ)**				
	ค่าจ้างชั่วคราว		๓,๕๑๙,๔๕๗.๓๕	บาท	๔๓.๕๑
	ค่าครองชีพ		๖๕๙,๑๗๖	บาท	๘.๑๕
	ค่าตอบแทน		๕๔,๖๑๐	บาท	๐.๖๘
	ค่าใช้สอย		๖๒๖,๐๘๘.๙๕	บาท	๗.๗๔
	ค่าวัสดุ		๒๑,๑๒๐	บาท	๐.๒๖
	ค่าสาธารณูปโภค		๓๓๒.๗๙	บาท	๐.๐๐
	รายจ่ายอื่น		๒,๘๓๕,๑๘๖.๕๐	บาท	๓๕.๐๕
	โครงการ		๓๗๒,๖๓๗	บาท	๔.๖๑
	รวมทั้งสิ้น		**๘,๐๘๘,๖๐๘.๕๙**	**บาท**	**๑๐๐.๐๐**

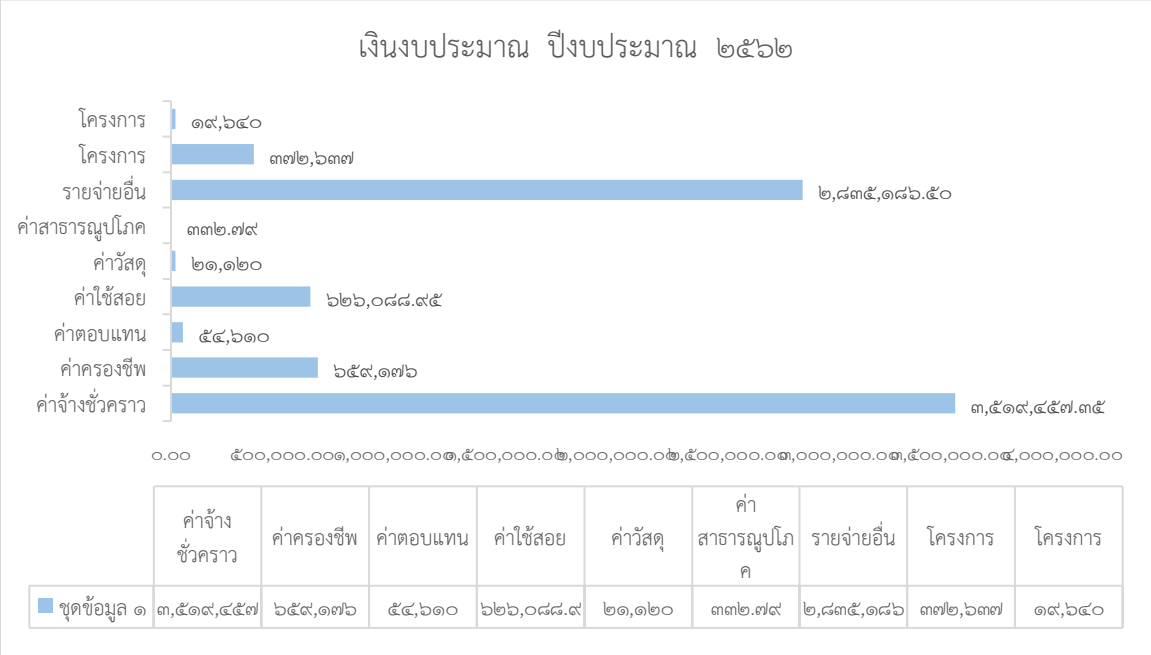

หมายเหตุ ข้อมูล ณ วันที่ ๖ ตุลาคม ๒๕๖๓

เงินรายได้สถานศึกษา ปีงบประมาณ ๒๕๖๓

					สัดส่วนร้อยละ
๑.	**จำนวนนักเรียนนักศึกษา (ปวช. ,ปวส.)**				
	ปีการศึกษา ๒๕๖๓	จำนวน	๑,๔๕๖	คน	
	รวมทั้งสิ้น	จำนวน	**๑,๔๕๖**	คน	
๒.	**ประมาณการรายรับ**				
	เงินรายได้สถานศึกษา		๔,๘๐๑,๔๑๓	**บาท**	
๓.	**ประมาณการรายจ่าย (แยกตามประเภทหมวดรายจ่ายงบประมาณ)**				
	ค่าจ้างชั่วคราว		๑,๐๘๗,๗๒๑.๙๔	บาท	๒๓.๐๕
	ค่าครองชีพ		๒,๓๒๐	บาท	๐.๐๕
	ค่าตอบแทน		๑,๒๙๗,๗๓๗.๕๐	บาท	๒๗.๕๑
	ค่าใช้สอย		๖๗๔,๓๐๒.๒๐	บาท	๑๔.๒๙
	ค่าวัสดุ		๑๖๓,๗๓๐	บาท	๓.๔๗
	ค่าสาธารณูปโภค		๓๖๗,๙๗๒.๒๗	บาท	๗.๘๐
	ค่าครุภัณฑ์ต่ำกว่าเกณฑ์		๙,๔๙๐	บาท	๐.๒๐
	โครงการ		๑,๑๑๔,๗๘๖	บาท	๒๓.๖๓
	รวมทั้งสิ้น		**๔,๘๐๑,๔๑๓**	**บาท**	**๑๐๐.๐๐**

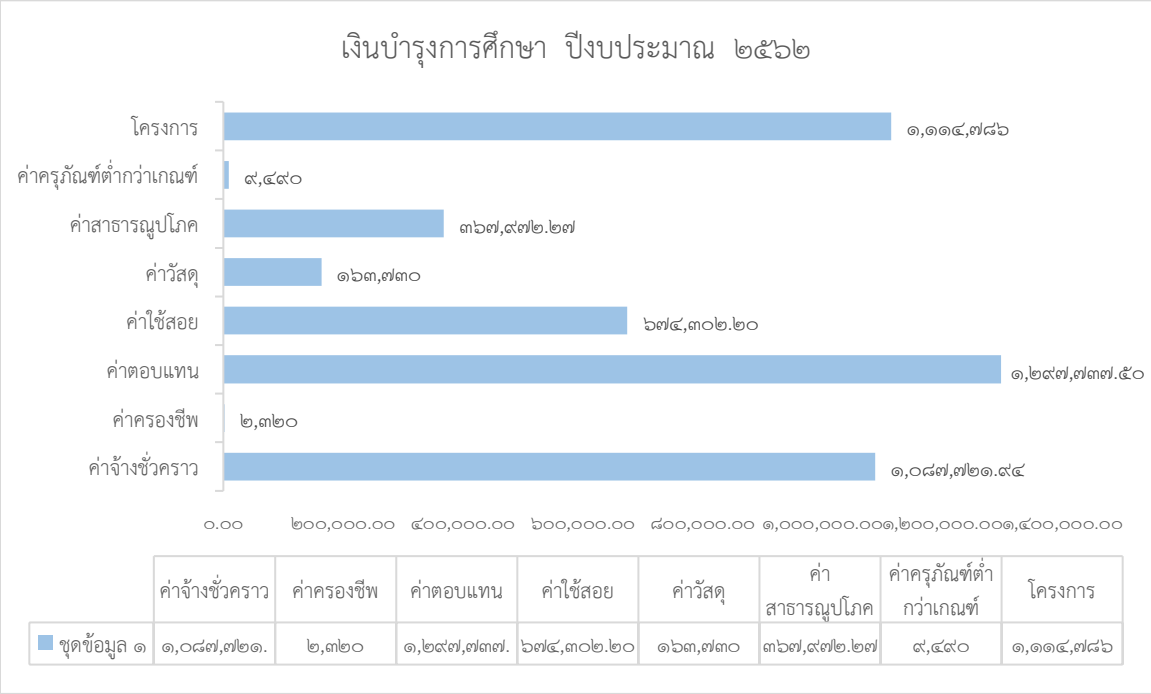

หมายเหตุ ข้อมูล ณ วันที่ ๖ ตุลาคม ๒๕๖๓

ข้อมูลครุภัณฑ์

เงินงบประมาณ เงินอุดหนุน เงินบำรุงการศึกษา ที่ใช้ในการจัดหาครุภัณฑ์ ประจำปีการศึกษา

ปีการศึกษา	เงินงบประมาณ	เงินอุดหนุน	เงินบำรุงการศึกษา	หมายเหตุ
ปีการศึกษา ๒๕๕๘	๐	๐	๑,๖๐๐,๐๐๐	
ปีการศึกษา ๒๕๕๙	๐	๐	๕๖๔,๘๐๐	
ปีการศึกษา ๒๕๖๐	๓,๙๙๗,๕๐๐	๐	๒๑๓,๖๐๐	
ปีการศึกษา ๒๕๖๑	๑,๔๘๕,๐๐๐	๐	๕๖๐,๕๐๐	
ปีการศึกษา ๒๕๖๒	๓,๐๐๐,๐๐๐	๐	๑๐๐,๐๐๐	
ปีการศึกษา ๒๕๖๓	๑,๒๘๕,๐๐๐	๐	๐	

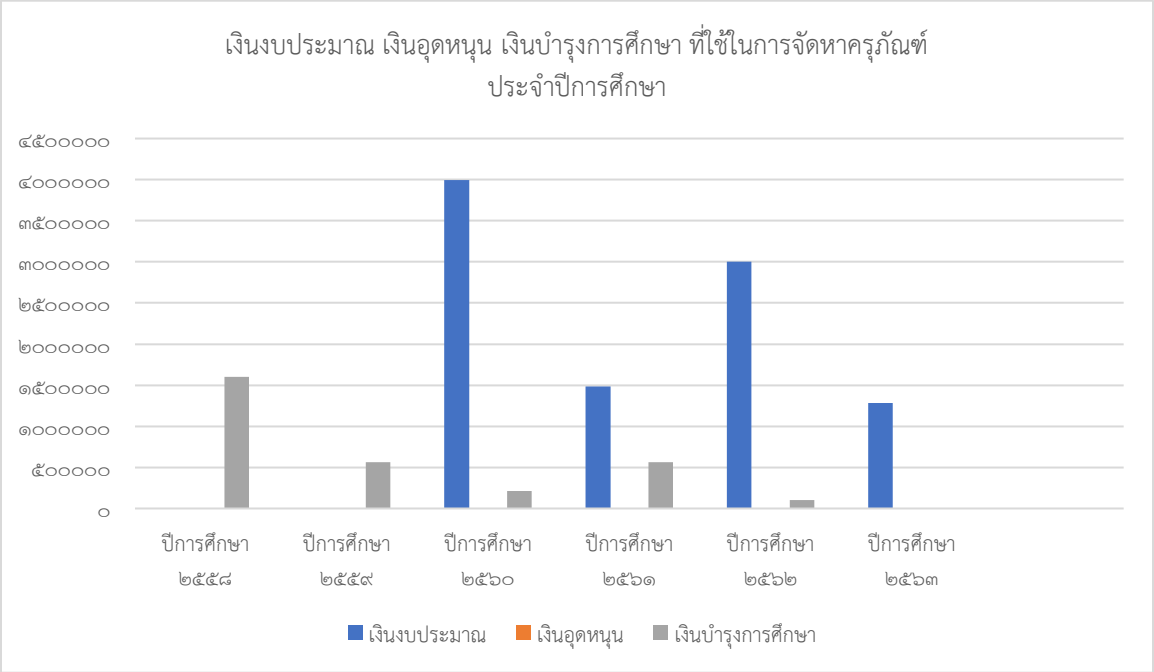

หมายเหตุ ข้อมูล ณ วันที่ ๖ ตุลาคม ๒๕๖๓

ข้อมูลอาคารสถานที่

วิทยาลัยอาชีวศึกษาหนองคาย เลขที่ ๒๔๐ หมู่ ๑ ตำบลหนองกอมเกาะ อำเภอเมือง จังหวัดหนองคาย รหัสไปรษณีย์ ๔๓๐๐๐ มีเนื้อที่ ๔๒ ไร่ ๒ งาน ๗๕ ตารางวา ประกอบด้วยอาคารและสถานที่ดังนี้

อาคารอนันตนาคราช

ลักษณะอาคารคอนกรีต ๒ ชั้น ๒,๒๐๐ ตร.ม.ก่อสร้าง พ.ศ.๒๕๓๘ ใช้งานได้ดีวงเงิน ๑๑,๕๔๕,๒๐๐ บาท (งปม.) ในอาคารมีห้องดังนี้

หอประชุม	ธนาคารโรงเรียน
โรงอาหาร	ห้ององค์การวิชาชีพ
ห้องน้ำ ห้องส้วม ๘ ห้อง	ห้องรับประทานอาคาร บุคลากรในวิทยาลัยฯ
ห้องรับรองผู้บริหารฯ	ห้องเรียนสาขาวิชาอาหารและโภชนาการ

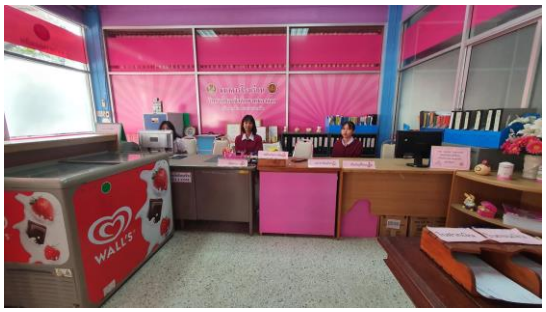

ธนาคารโรงเรียน

โรงอาหาร

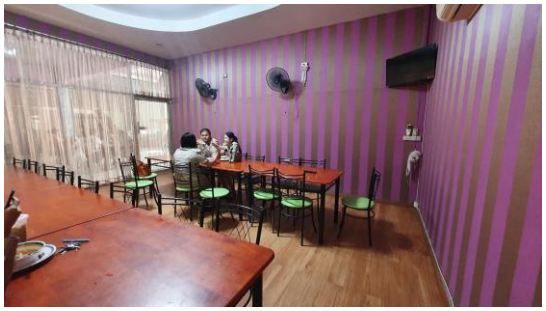

ห้องรับประทานอาคาร บุคลากรในวิทยาลัยฯ

ห้องรับรองผู้บริหารฯ

หอประชุม

ห้ององค์การวิชาชีพ

ห้องเรียนแผนกวิชาอาหารและโภชนาการ

ห้องน้ำและพื้นที่หลังร้านอาหาร

อาคารมุจลินทนาคราช

ลักษณะอาคารคอนกรีต ๔ ชั้น ๒,๒๔๐ ตร.ม. ก่อสร้าง พ.ศ. ๒๕๓๘ ใช้งานได้ดี วงเงิน ๑๕,๔๕๔,๘๐๐ บาท (งปม.) ในอาคารมีห้องดังนี้

ห้องผู้อำนวยการ	ห้องประชุมกาสะลอง
ห้องเรียนและห้องปฏิบัติการ ๑๓ ห้อง	ห้องน้ำห้องส้วม ๑๘ ห้อง
ห้องปฏิบัติงานสำนักงาน ๔ ห้อง	ห้องพักครู ๒ ห้อง

ห้องผู้อำนวยการวิทยาลัยอาชีวศึกษาหนองคาย

ห้องปฏิบัติงานสำนักงานฝ่ายบริหารทรัพยากร

ห้องปฏิบัติงานสำนักงานฝ่ายวิชาการ

ห้องปฏิบัติงานฝ่ายแผนงานและความร่วมมือ

อาคารสุทโธนาคราช

ลักษณะอาคารคอนกรีต ๔ ชั้น ๒,๔๐๐ ตร.ม. ก่อสร้าง พ.ศ. ๒๕๔๑ ใช้งานได้ดี วงเงิน ๑๒,๙๓๐,๐๐๐ บาท (งปม.) ในอาคารมีห้องดังนี้

ห้องทวิภาคี	ห้องศูนย์ควบคุมระบบเครือข่ายสารสนเทศ
ห้องศูนย์ขายตรง	ห้องการโรงแรม
ห้องเรียนและห้องปฏิบัติการ ๑๓ ห้อง	ห้องน้ำ ห้องส้วม ๑๘ ห้อง
ห้องพักครู ๑ ห้อง	

ห้องปฏิบัติการคอมพิวเตอร์

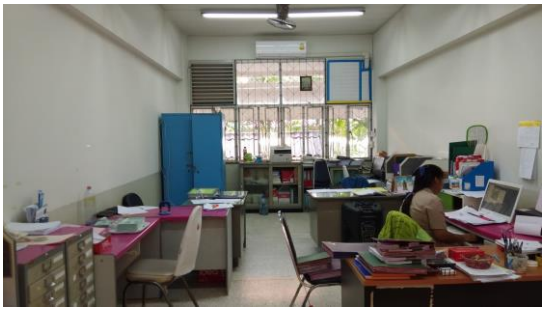

ห้องอาชีวศึกษาระบบทวิภาคี

ห้องขายตรง

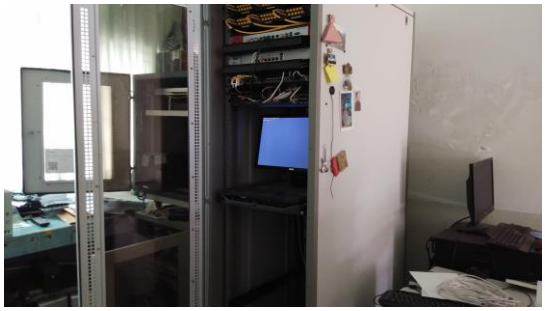

ห้องศูนย์ควบคุมระบบเครือข่ายสารสนเทศ

อาคารภูริทัตตนาคราช

ลักษณะอาคารคอนกรีต ๔ ชั้น ๒,๗๓๐ ตร.ม. ก่อสร้าง พ.ศ. ๒๕๔๒ ใช้งานได้ดี วงเงิน ๑๒,๘๔๐,๐๐๐ บาท (งปม.) ในอาคารมีห้องดังนี้

ห้องโสตทัศนูปกรณ์	ห้องควบคุมเสียง
ห้อง Smart Class Room	ห้องปฏิบัติการทางภาษา
ห้องเรียนและห้องปฏิบัติการ ๑๒ ห้อง	ห้องน้ำ ห้องส้วม ๑๘ ห้อง
ห้องสมาคมครูผู้ปกครอง	

ห้องเรียน Smart Class Room

ห้องเรียนทฤษฎี ทล.บ.การบัญชี

ห้องโสตทัศนูปกรณ์

ห้องปฏิบัติการทางภาษา

อาคารวิทยบริการ

ลักษณะอาคารคอนกรีต ๒ ชั้น ๑,๕๐๐ ตร.ม. ก่อสร้าง พ.ศ. ๒๕๔๗ ใช้งานได้ดี วงเงิน ๘,๐๙๐,๐๐๐ บาท (งปม.) ในอาคารมีห้องดังนี้

ห้องสมุด	ห้องปฏิบัติการสำนักงาน ๓ ห้อง
ห้องปฏิบัติการเรียนการสอน ๒ ห้อง	ห้องน้ำ ๔ ห้อง
ห้องปฏิบัติการคอมพิวเตอร์ ๑ ห้อง	

ห้องสมุด

ห้องปฏิบัติการคอมพิวเตอร์

ห้องปฏิบัติการสำนักงานฝ่ายพัฒนากิจการนักเรียน นักศึกษา

ห้องปฏิบัติการสำนักงานวิจัย

อาคารปัพพาลนาคราช

ลักษณะอาคารคอนกรีต ๑ ชั้น ๕๑๒ ตร.ม. ก่อสร้าง พ.ศ.๒๕๔๐ ใช้งานได้ดี วงเงิน ๗๐๐,๐๐๐ บาท (งปม.) ในอาคารมีห้องดังนี้

ห้องกิจกรรมลูกเสือวิสามัญ	ร้านค้าสวัสดิการ
ห้องพักครู ๑ ห้อง	ห้องศูนย์บ่มเพาะฯ
ห้องงานปกครอง	ห้องเรียนและห้องปฏิบัติการ ๒ ห้อง

ร้านค้าสวัสดิการ

ห้องงานปกครอง

ห้องศูนย์บ่มเพาะ

ห้องกิจกรรมลูกเสือวิสามัญ

อาคารเพชรภัทรนาคราช

ลักษณะอาคารคอนกรีต ๔ ชั้น ๓,๐๐๐ ตร.ม. ก่อสร้าง พ.ศ. ๒๕๕๗ ใช้งานได้ดี วงเงิน ๒๔,๙๙๙,๙๙๙ บาท (งปม.) ในอาคารมีห้องดังนี้

ห้องเรียนห้องปฏิบัติการ ๑๖ ห้อง	ห้องน้ำ ๑๒ ห้อง
ห้องพักครู ๓ ห้อง	

ห้องฝึกปฏิบัติแผนกวิชาอาหารและโภชนาการ

ห้องปฏิบัติการโรงแรม

ห้องพักครู

ห้องปฏิบัติการคอมพิวเตอร์

อาคารภุชงค์นาคราช

ลักษณะอาคารคอนกรีต ๔ ชั้น ๑,๐๘๘ ตร.ม. ก่อสร้าง พ.ศ. ๒๕๖๒ ใช้งานได้ดี วงเงิน ๑๑,๔๕๐,๐๐๐ บาท (งปม.) ในอาคารมีห้องดังนี้

ห้องปฏิบัติการภาษาต่างประเทศธุรกิจ

ห้องปฏิบัติการภาษาต่างประเทศธุรกิจ

ห้องปฏิบัติการเทคโนโลยีบันฑิตสาขาการตลาด

ห้องปฏิบัติการเทคโนโลยีบันฑิตสาขาการบัญชี

	ห้องสวนพฤกษศาสตร์โรงเรียน ลักษณะอาคารไม้ ๑ ชั้น **พื้นที่ใช้สอย** ห้องสวนพฤกษศาสตร์โรงเรียน ๑ ห้อง
	ห้องพยาบาล ลักษณะอาคารคอนกรีต ๑ ชั้น ๔๘ ตร.ม. ก่อสร้าง พ.ศ. ๒๕๓๘ วงเงิน ๒๐๐,๐๐๐ บาท (งปม.) **พื้นที่ใช้สอย** ห้องพยาบาล ๑ ห้อง (๕ เตียง)
	อาคารพัสดุกลาง ลักษณะอาคารคอนกรีต ๑ ชั้น ๖๔ ตร.ม. ก่อสร้าง พ.ศ. ๒๕๔๓ วงเงิน ๔๐๐,๐๐๐ บาท (งปม.) **พื้นที่ใช้สอย** ห้องพัสดุ ๑ ห้อง
	บ้านพักผู้อำนวยการ ระดับ ๗-๘ ลักษณะอาคาร บ้านเดี่ยว ๒ ชั้น ก่อสร้าง พ.ศ. ๒๕๓๘ วงเงิน ๖๐๗,๐๐๐ บาท (งปม.) **พื้นที่ใช้สอย** บ้านพักผู้อำนวยการ ระดับ ๘
	บ้านพักครู จำนวน ๑๓ หลัง ลักษณะอาคาร บ้านเดี่ยว ๑ ชั้น ก่อสร้าง พ.ศ. ๒๕๓๘ วงเงิน ๔๙๖,๖๖๖ บาท (บก.ศ.) พื้นที่สอยใช้ บ้านพักครู ๒ ห้องนอน

อาคารห้องน้ำ

ลักษณะอาคารคอนกรีต ๑ ชั้น
ก่อสร้าง พ.ศ. ๒๕๔๑
วงเงิน ๒๔๐,๐๐๐ บาท (งปม.)
ปรับปรุงเมื่อ ปี ๒๕๕๘
วงเงิน ๑,๔๖๗,๐๐๐ บาท

พื้นที่ใช้สอย

ห้องน้ำชาย - หญิง ๑๐ ห้อง

สิ่งปลูกสร้างอื่น

พระบรมรูปทรงม้า

เสาธง

อนุสรณ์ ๑๐ ปี วิทยาลัยอาชีวศึกษาหนองคาย

ห้องเอกสารการพิมพ์

ป้อมยาม

สนามเทนนิส

โรงจอดรถ

จุดถ่ายภาพ

พื้นที่ใช้สอยโดยรอบวิทยาลัยอาชีวศึกษาหนองคาย

ป้ายหน้าวิทยาลัยอาชีวศึกษาหนองคาย

สนามบาสเก็ตบอล

ลานกาสะลอง

ลานการะเวก ๑

ลานการะเวก ๒

จุดถ่ายภาพ

ข้อมูลตลาดแรงงาน

สถานประกอบการ หน่วยงานภาครัฐและเอกชน จัดการศึกษาร่วมกับสถานศึกษาและลงนามความร่วมมือ โดยนักเรียน นักศึกษา ฝึกประสบการณ์วิชาชีพ

ปีการศึกษา	สถานประกอบการ หน่วยงานของรัฐ	สถานประกอบการ หน่วยงานของเอกชน	หมายเหตุ
ปีการศึกษา ๒๕๕๖	๒๗	๓๘	
ปีการศึกษา ๒๕๕๗	๑๔	๘	
ปีการศึกษา ๒๕๕๘	๓	๓๒	
ปีการศึกษา ๒๕๕๙	๓	๑๖	
ปีการศึกษา ๒๕๖๐	๑	๑๑	
ปีการศึกษา ๒๕๖๑	๑	๑๓	
ปีการศึกษา ๒๕๖๒	๓	๑๑	
ปีการศึกษา ๒๕๖๓	๓	๑๐	

หมายเหตุ ข้อมูล ณ วันที่ ๕ ตุลาคม ๒๕๖๓

สถานประกอบการที่ลงนามความร่วมมือ ปีการศึกษา ๒๕๖๓ จำนวน ๑๓ แห่ง ประกอบด้วย

ลำดับที่	สถานประกอบการ
๑	บริษัท ซีพี ออล์ จำกัด (มหาชน)
๒	บริษัท โฮมโปรดักส์ เซ็นเตอร์ จำกัด (มหาชน)
๓	บริษัท ซีพีแรม จำกัด
๔	บริษัทจัดหางานไทยอัศวเลิศและโรงเรียนสอนภาษาญี่ปุ่นเอเชีย
๕	องค์การบริหารส่วนตำบลหนองกอมเกาะ
๖	บริษัท PS happy travel
๗	บริษัทเฉลิมชัยทราเวล
๘	โรงแรมพาร์ค แอนด์ พลู รีสอร์ท หนองคาย
๙	ด่านตรวจคนเข้าเมือง หนองคาย
๑๐	บริษัทมิตซูเจียงหนองคาย จำกัด
๑๑	สำนักงานที่ดินจังหวัดหนองคาย
๑๒	บริษัท แสงสว่างพาณิชย์ จำกัด
๑๓	บริษัท พีเอชแคปปิตอล

หมายเหตุ ข้อมูล ณ วันที่ ๕ ตุลาคม ๒๕๖๓

สรุปจำนวนสถานประกอบการที่นักเรียน นักศึกษาไปฝึกงาน ปีการศึกษา ๒๕๖๓

ลำดับ	รายชื่อสถานประกอบการ	ที่อยู่สถานประกอบการ
๑	บริษัท ซีพี ออลล์ จำกัด (มหาชน)	เลขที่ ๒๘๓ อาคารศรีบุญเรือง ถนนสีลม แขวงสีลม เขตบางรัก กทม. ๑๐๕๐๐
๒	ที่ทำการไปรษณีย์อำเภอท่าบ่อ	เลขที่ ๒๐๖ ตำบลท่าบ่อ อำเภอท่าบ่อ จังหวัดหนองคาย ๔๓๑๑๐
๓	ห้างหุ้นส่วนจำกัด ณัฐมอเตอร์เซลล์	๑๑๙๑ ๑๐ ม.๒ ถนนเจนจบทิศ ตำบลในเมือง อำเภอเมือง จังหวัดหนองคาย ๔๓๐๐๐
๔	ร้านเดรี่ควีน สาขาโลตัสหนองคาย	๓๐๔ หมู่ที่ ๑๐ ถนนมิตรภาพ ตำบลมีชัย อำเภอเมืองหนองคาย หนองคาย ๔๓๐๐๐
๕	ห้างหุ้นส่วนจำกัดหนองคายกมลรัตน์	๑๐๑๖/๒-๓ หมู่ ๒ ถ.ประจักษ์ ตำบลในเมือง อำเภอเมืองหนองคาย จังหวัดหนองคาย ๔๓๐๐๐
๖	ที่ทำการไปรษณีย์จังหวัดหนองคาย	๓๘๙ ม.๕ ซอย มีชัย ต.ในเมือง อำเภอเมืองหนองคาย จังหวัดหนองคาย ๔๓๐๐๐
๗	สำนักงานขนส่งจังหวัดหนองคาย	ตำบล มีชัย อำเภอเมืองหนองคาย หนองคาย ๔๓๐๐๐
๘	โรงแรมมิตซ์ บีช พัทยา	๑๐ หมู่ ๙ ซอย พัทยา ๓ เมืองพัทยา อำเภอบางละมุง จังหวัดชลบุรี ๒๐๑๕๐
๙	โรงแรมพันล้าน บูติค รีสอร์ท	ตำบล มีชัย อำเภอเมืองหนองคาย หนองคาย ๔๓๐๐๐
๑๐	โรงแรมแทนซิโนหนองคาย	เลขที่ ๒๐๐ ตำบลมีชัย อำเภอเมือง จังหวัดหนองคาย ๔๓๐๐๐
๑๑	โรงแรม รอยัล นาคารา หนองคาย	เลขที่ ๖๗๘ ตำบลในเมือง อำเภอเมือง จังหวัดหนองคาย ๔๓๐๐๐
๑๒	โรงแรม เดอะ ปาซ เขาใหญ่	เลขที่ ๔๕๕/๒๐ ตำบลหนองสาหร่าย อำเภอปากช่อง จังหวัดนครราชสีมา ๓๐๑๓๐
๑๓	สีสันรีสอร์ท	เลขที่ ๑๓๗ ตำบลหนองกอมเกาะ อำเภอเมือง จังหวัดหนองคาย ๔๓๐๐๐
๑๔	โรงแรมอัศวรรณ หนองคาย	๙ หมู่ ๑๐ ตำบล โพธิ์ชัย อำเภอเมืองหนองคาย จังหวัดหนองคาย ๔๓๐๐๐
๑๕	เทสโก้โลตัส หนองคาย	๓๐๔ หมู่ที่ ๑๐ ถนนมิตรภาพ ตำบลมีชัย อำเภอเมืองหนองคาย หนองคาย ๔๓๐๐๐
๑๖	องค์การบริหารส่วนตำบลหินโงม	ตำบลหินโงม อำเภอเมือง จังหวัดหนองคาย
๑๗	บ้านสบายดีริมโขง	ซอย แก้ววรวุฒิ ตำบลในเมือง อำเภอเมืองหนองคาย จังหวัดหนองคาย ๔๓๐๐๐

ลำดับ	รายชื่อสถานประกอบการ	ที่อยู่สถานประกอบการ
๑๘	โรงพยาบาลส่งเสริมสุขภาพตำบลชุมช้าง	เลขที่ ๑๓ ตำบลชุมช้าง อำเภอโพนพิสัย จังหวัดหนองคาย ๔๓๑๒๐
๑๙	เทศบาลตำบลปะโค	ตำบลปะโค อำเภอเมืองหนองคาย จังหวัดหนองคาย ๔๓๐๐๐
๒๐	โรงพยาบาลหนองคาย	เลขที่ ๑๑๕๘ ตำบลในเมือง อำเภอเมือง จังหวัดหนองคาย ๔๓๐๐๐
๒๑	ด่านศุลกากรหนองคาย	เลขที่ ๒๒๔ ถนนเฉลิมพระเกียรติ ตำบลหนองกอมเกาะ อำเภอเมือง จังหวัดหนองคาย ๔๓๐๐๐
๒๒	โรงพยาบาลส่งเสริมสุขภาพตำบลหินโงม	เลขที่ ๒๖๔ ตำบลหินโงม อำเภอเมือง จังหวัดหนองคาย ๔๓๐๐๐
๒๓	ห้างหุ้นส่วนจำกัด ที แอนด์ แอล คอมพิวเตอร์	เลขที่ ๑๗๐ ตำบลหาดคำ อำเภอเมือง จังหวัดหนองคาย
๒๔	สหกรณ์ออมทรัพย์เสมาหนองคาย	เลขที่ ๓๙๙ ถนนอุดร-หนองคาย ตำบลหนองกอมเกาะ อำเภอเมือง จังหวัดหนองคาย ๔๓๐๐๐
๒๕	มหาวิทยาลัยขอนแก่น วิทยาเขตหนองคาย	เลขที่ ๑๑๒ ตำบลหนองกอมเกาะ อำเภอเมือง จังหวัดหนองคาย ๔๓๐๐
๒๖	ธนาคารเพื่อการเกษตรและสหกรณ์การเกษตร (ธกส.)	สาขาดงเจริญ เลขที่ ๑๑๐ ตำบลหินโงม อำเภอเมือง จังหวัดหนองคาย ๔๓๐๐๐
๒๗	บริษัท อินโดไชน่า พีทีพี รีเทล จำกัด	เลขที่๘๘/๑ ตำบลมีชัย อำเภอเมือง จังหวัดหนองคาย ๔๓๐๐๐
๒๘	บริษัท เอสวี ออโต้พลัส (ไทยลาว) จำกัด	เลขที่๑๔๙/๔ ตำบลโพธิ์ชัย อำเภอเมือง จังหวัดหนองคาย ๔๓๐๐๐
๒๙	องค์กรบริหารส่วนตำบลนาหนัง	เลขที่๑๒๔ ตำบลนาหนัง อำเภอโพนพิสัย จังหวัดหนองคาย ๔๓๑๒๐
๓๐	ร้านศึกษาภัณฑ์หนองคาย	เลขที่ ๑๓๕ ตำบลในเมือง อำเภอเมือง จังหวัดหนองคาย ๔๓๐๐
๓๑	ร้านแซ่บเสย	เลขที่ ๔๒/๔๒ ถนนหทัยราษฎร์ ตำบลลาดสวาย อำเภอลำลูกกา จังหวัดปทุมธานี ๑๒๑๕๐
๓๒	ร้าน เซเว่น สาขาจอเสด็จหนองคาย	ตำบล หาดคำ อำเภอเมืองหนองคาย หนองคาย
๓๓	สำนักงานกรมสรรพสามิต จังหวัดหนองคาย	ตำบลหนองกอมเกาะ อำเภอเมือง จังหวัดหนองคาย ๔๓๐๐๐
๓๔	สำนักงานเกษตรอำเภอท่าบ่อ	เลขที่ ๑๙๙ ถนนท่าบ่อ-บ้านผือ ตำบลท่าบ่อ อำเภอท่าบ่อ จังหวัดหนองคาย ๔๓๑๑๐
๓๕	เทศบาลตำบลวัดธาตุ	ตำบลวัดธาตุ อำเภอเมือง จังหวัดหนองคาย
๓๖	องค์การบริหารส่วนตำบลหนองกอมเกาะ	เลขที่ ๓ ตำบลหนองกอมเกาะ อำเภอเมือง จังหวัดหนองคาย ๔๓๐๐๐
๓๗	สำนักงานที่ดินหนองคาย	สาขาท่าบ่อ ตำบลท่าบ่อ อำเภอเมือง จังหวัดหนองคาย ๔๓๑๑๐

ลำดับ	รายชื่อสถานประกอบการ	ที่อยู่สถานประกอบการ
๓๘	บริษัท MBC LAND จำกัด	๑ อาคารฟอร์จูนเฮ้าส์ ถนนรัชดาภิเษก แขวงดินแดง เขตดินแดง กรุงเทพมหานคร ๑๐๔๐๐
๓๙	ร้านเซเว่น สาขาจอมเสด็จหนองคาย	ตำบล หาดคำ อำเภอเมืองหนองคาย หนองคาย ๔๓๐๐๐
๔๐	องค์กรบริหารส่วนตำบลนาหนัง	เลขที่๑๒๔ ตำบลนาหนัง อำเภอโพนพิสัย จังหวัดหนองคาย ๔๓๑๒๐
๔๑	องค์การบริหารส่วนตำบลหนองนาง	หมู่ที่ ๔ ตำบลหนองนาง อำเภอท่าบ่อ จังหวัดหนองคาย ๔๓๑๑๐
๔๒	โรงแรมอัศวรรณ	๙ หมู่ ๑๐ ตำบล โพธิ์ชัย อำเภอเมืองหนองคาย
๔๓	ครัวสวนปาล์ม	ตำบล โพธิ์ชัย อำเภอเมืองหนองคาย จังหวัดหนองคาย ๔๓๐๐๐
๔๔	ร้านลาบเป็ดบ้านฉัน	ตำบลหนองกอมเกาะ อำเภอเมืองหนองคาย จังหวัดหนองคาย ๔๓๐๐๐
๔๕	ร้านโอมกระทะเหล็ก	ถนนท่าบ่อ-บ้านผือ ตำบลท่าบ่อ อำเภอท่าบ่อ จังหวัดหนองคาย ๔๓๑๑๐
๔๖	ร้านอาหารชายโขง	เลขที่ ๐๐๓ ถนนแก้ววรวุฒิ ตำบลในเมือง อำเภอเมืองหนองคาย จังหวัดหนองคาย ๔๓๐๐๐
๔๗	ร้านโนบิชา	โลตัสอัศวรรณชั้น ๒ ใกล้กับโรงหนัง อำเภอเมือง จังหวัดหนองคาย ๔๓๐๐๐
๔๘	บริษัท บี เอส ทัวร์	๒๑๒ ถนน มิตรภาพ ตำบล มีชัย อำเภอเมืองหนองคาย จังหวัดหนองคาย ๔๓๐๐๐
๔๙	วัดโพธิ์ชัย	หนองคาย-โพนพิสัย ตำบลในเมือง อำเภอเมืองหนองคาย จังหวัดหนองคาย ๔๓๐๐๐
๕๐	บริษัท เอเออินเตอร์ทัวร์	เลขที่ ๑๐๕ ตำบลมีชัย อำเภอเมือง จังหวัดหนองคาย ๔๓๐๐๐
๕๑	ห้างหุ้นส่วนจำกัด กานตนาทัวร์	ไทย - ลาว ๒๑๒ ตำบลมีชัย อำเภอเมืองหนองคาย จังหวัดหนองคาย ๔๓๐๐๐
๕๒	บริษัท พี เอส แฮปปี้ ทราเวล	เลขที่ ๑๘๑ ตำบลมีชัย อำเภอเมือง จังหวัดหนองคาย ๔๓๑๒๐
๕๓	บริษัท ยิ่งเจริญทัวร์	เลขที่๑๘๐หมู่๓(หน้าด่านสะพานมิตรภาพไทย-ลาว) ตำบลมีชัย อำเภอเมืองหนองคาย หนองคาย ๔๓๐๐๐
๕๔	ห้างหุ้นส่วนจำกัด วิงเวิลด์ ทัวร์ หนองคาย	๒๐๐ ม.๓ ถ.เสด็จ มีชัย อำเภอ เมืองหนองคาย จังหวัดหนองคาย ๔๓๐๐๐
๕๕	สหกรณ์ออมทรัพย์เสมาหนองคาย	เลขที่ ๓๙๙ ถนนอุดร-หนองคาย ตำบลหนองกอมเกาะ อำเภอเมือง จังหวัดหนองคาย ๔๓๐๐๐
๕๖	บริษัท บ้านบัญชี ๔๕๙ จำกัด เลขที่ ๔๕	ตำบลพระธาตุบังพวน อำเภอเมือง
๕๗	ที่ว่าการอำเภอสระใคร	ตำบลบ้านฝาง อำเภอสระใคร จังหวัดหนองคาย ๔๓๑๐๐
๕๘	สำนักงานการท่องเที่ยวและกีฬาจังหวัดหนองคาย	เลขที่ ๓๓๖ ตำบลหนองกอมเกาะ อำเภอเมือง จังหวัดหนองคาย ๔๓๐๐๐

ลำดับ	รายชื่อสถานประกอบการ	ที่อยู่สถานประกอบการ
๕๙	เทศบาลเมืองท่าบ่อ	เลขที่ ๙๙๙ ถนนท่าเสด็จ ตำบลท่าบ่อ อำเภอท่าบ่อ จังหวัดหนองคาย ๔๓๑๑๐
๖๐	ห้างหุ้นส่วนจำกัด สบายใจพาณิชย์	เลขที่ ๑๙๘ ตำบลหนองหิน อำเภอหนองหิน จังหวัดเลย ๔๒๑๙๐
๖๑	บริษัท ดวงนารา การบัญชี ๙๙ จำกัด	เลขที่ ๓๕๔/๕๕ ตำบลโพธิ์ชัย อำเภอเมือง จังหวัดหนองคาย ๔๓๐๐๐
๖๒	ร้านห้าเก้าพาณิชย์	เลขที่ ๕๘๑ หมู่ ๑๓ ถนนประจักษ์ ตำบลในเมือง อำเภอเมืองหนองคาย หนองคาย ๔๓๐๐๐
๖๓	ศิลป์โสภา โฮเทล	เลขที่ ๘๙๗/๑ ตำบลในเมือง อำเภอเมือง จังหวัดหนองคาย ๔๓๐๐๐
๖๔	ร้านกาแฟ Lofeter cafe	๒/๒ หมู่๑ ตำบลหนองกอมเกาะ เมืองหนองคาย ๔๓๐๐๐
๖๕	ร้านแหนมเนืองท่าเสด็จ	เลขที่ ๘๔/๑๗๙ ตำบลนาป่า อำเภอเมือง จังหวัดชลบุรี ๒๐๐๐๐
๖๖	ร้าน Buan Tuad coffee house	ตำบลในเมือง อำเภอเมือง จังหวัดหนองคาย
๖๗	สำนักงาน กสท จังหวัดหนองคาย	เลขที่ ๑๙๒ ตำบลโพธิ์ชัย อำเภอเมือง จังหวัดหนองคาย ๔๓๐๐๐
๖๘	ห้างหุ้นส่วนจำกัด ด่วนหนองคาย	๖๕๔/๒ ตำบลมีชัย อำเภอเมือง จังหวัดหนองคาย ๔๓๐๐๐
๖๙	บริษัท ROOTLAB	เลขที่ ๒๖๙ ตำบลโพธิ์ชัย อำเภอเมือง จังหวัดหนองคาย ๔๓๐๐๐
๗๐	บริษัท บีเลิฟ เวดดิ้งโปรเฟสชั่นแนล	เลขที่ ๓๕๔/๙-๑๒ ตำบลโพธิ์ชัย อำเภอเมือง จังหวัดหนองคาย ๔๓๐๐๐
๗๑	บริษัท พงษเจริญ ทราเวล	เลขที่ ๒๒๑/๓ ตำบลมีชัย อำเภอเมือง จังหวัดหนองคาย ๔๓๐๐๐
๗๒	มูลนิธิซาร์นิวลี เฮาส์	เลขที่ ๑๑๖ ตำบลเวียงคุก อำเภอเมือง จังหวัดหนองคาย ๔๓๐๐๐
๗๓	ร้าน KFC (สาขาอัศวรรณ)	เลขที่ ๘๘/๘ ตำบลโพธิ์ชัย อำเภอเมือง จังหวัดหนองคาย
๗๔	บริษัท พี เอส แฮปปี้ ทัวร์	เลขที่ ๑๘๑/๓ ตำบลมีชัย อำเภอเมือง จังหวัดหนองคาย ๔๓๐๐๐
๗๕	บริษัท ภูพญา แอนด์ ตะนอย ทราเวล	เลขที่ ๒๙๙ ตำบลมีชัย อำเภอเมือง จังหวัดหนองคาย
๗๖	บริษัท ฐ.ปรกชล จำกัด	เลขที่ ๓๖๔ ต.หาดคำ อ.เมือง จ.หนองคาย ๔๓๐๐๐
๗๗	บริษัท พีแอนด์ดเอฟ ๙๙ (ไทยแลนด์)	เลขที่๒๑๘/๑ หมู่ ๑๕ ต.ในเมือง อ.เมือง จ.หนองคาย ๔๓๐๐๐
๗๘	บริษัท ท่าบ่อแบบเหล็ก	เลขที่ ๔๓๐ ตำบลท่าบ่อ อำเภอท่าบ่อ จังหวัดหนองคาย ๔๓๑๑๐
๗๙	ร้านพรคัลเลอร์แล็ป	ตำบลหมากแข้ง อำเภอเมือง จังหวัดอุดรธานี ๔๑๐๐๐
๘๐	บริษัท แอคเคานท์ เซอร์วิส	เลขที่ ๑๑๑ ตำบลท่าแร้ง อำเภอบางเขน จังหวัดกรุงเทพมหานคร ๑๐๒๒๐
๘๑	บริษัท ตลิ่งโขง อิมปอร์ต - เอ็กซ์ปอร์ต จำกัด	เลขที่ ๕๐/๕๐ ตำบลมีชัย อำเภอเมือง จังหวัดหนองคาย ๔๓๐๐๐

ลำดับ	รายชื่อสถานประกอบการ	ที่อยู่สถานประกอบการ
๘๒	สำนักอำนวยการประจำศาลจังหวัดนครราชสีมา	เลขที่ ๒๒ ถ.ราชนิกูล ต.ในเมือง อ.เมืองนครราชสีมา จ.นครราชสีมา ๓๐๐๐
๘๓	ร้านมิสเตอร์โดนัท สาขาอัศวรรณหนองคาย	ต.โพธิ์ชัย อ.เมือง จ.หนองคาย ๔๓๐๐๐
๘๔	ร้านพิซซ่า คอมปะนี สาขาโลตัสหนองคาย	ต.โพธิ์ชัย อ.เมือง จ.หนองคาย ๔๓๐๐๐
๘๕	บริษัท พันธ์ทวีคอร์ปอเรชั่น จำกัด	เลขที่ ๒๖๙ ต.ค่ายบกหวาน อ.เมือง จ.หนองคาย ๔๓๑๐๐
๘๖	ร้านแดรี่ควีน สาขาหนองคาย	ต.โพธิ์ชัย อ.เมือง จ.หนองคาย
๘๗	ศาลจังหวัดหนองคาย	ถนน มิตรภาพ ตำบล หนองกอมเกาะ อำเภอเมืองหนองคาย หนองคาย ๔๓๐๐๐
๘๘	บริษัท ๒๘๙ เอ็นจิเนียริ่ง แอนด์ สวิทบอร์ด จำกัด	๔๕ ถ.ลาดพร้าว แขวงคลองเจ้าคุณสิงห์ เขตวังทองหลาง จ.กรุงเทพฯ ๑๐๓๑๐
๘๙	โรงสีข้าวบุญสนอง ๒๙๗	ถ.ท่าบ่อ-บ้านผือ อ.ท่าบ่อ จ.หนองคาย ๔๓๑๑๐
๙๐	บริษัท Fit Auto	ประชาอุทิศ ลาดพร้าว ๓๕๙/๔ ถ.ประดิษฐมนูธรรม แขวง วังมองหลาง เขต วังทองหลาง จ.กรุงเทพ ๑๐๓๑๐
๙๑	บริษัทเจียงอินเตอร์เนชั่นแนล	หมู่ที่ ๙ ๙๓/๒-๔ ถนนมิตรภาพ ตำบลโพธิ์ชัย อำเภอเมืองหนองคาย หนองคาย ๔๓๐๐๐
๙๒	ศูนย์กระจายสินค้า CP ALL สุวรรณภูมิ	ถนนประชาพัฒนา ตำบลทับยาว อำเภอลาดกระบัง จังหวัดกรุงเทพฯ ๑๐๕๒๐
๙๓	บริษัท โฮมโปรดีกส์ เซ็นเตอร์ จำกัด (มหาชน)	ตำบลลาดพร้าว อำเภอลาดพร้าว จังหวัดกรุงเทพฯ ๑๐๒๓๐
๙๔	บริษัท บุญสุขสมศักดิ์เฮงเฮงนำโชค จำกัด	๓๖๖ ตำบลวัดธาตุ อำเภอเมือง จังหวัดหนองคาย ๔๓๐๐๐
๙๕	ที่ทำการไปรษณีย์อำเภอโพนพิสัย	๒๑๓ ตำบลจุมพล อำเภอโพนพิสัย จังหวัดหนองคาย ๔๓๑๒๐
๙๖	บริษัท พี.เอส.ฟู้ด โปรดักส์ จำกัด	๙๔๙,๙๔๙/๑,๙๙๙เลขที่๗ ตำบลท้ายบ้านใหม่ อำเภอเมือง จังหวัดสมุทรปราการ ๑๐๒๘๐
๙๗	บริษัท แก้วคูณเรือน พาณิชย์	เลขที่ ๖๗ ตำบลหนองกอมเกาะ อำเภอเมือง จังหวัดหนองคาย
๙๘	บริษัท แสงสว่างพาณิชย์	เลขที่ ๖๗ ตำบลหนองกอมเกาะ อำเภอเมือง จังหวัดหนองคาย ๔๓๐๐๐
๙๙	บริษัท เดือนสวรรค์ (ประเทศไทย) จำกัด	เลขที่ ๓๓๙ ตำบลหนองกอมเกาะ อำเภอเมือง จังหวัดหนองคาย
๑๐๐	ห้างหุ้นส่วนจำกัด หนองคายเกทเวย์	๒๒๑/๑๕ ตำบลหนองกอมเกาะ อำเภอเมือง จังหวัดหนองคาย

หมายเหตุ ข้อมูล ณ วันที่ ๕ ตุลาคม ๒๕๖๓

ข้อมูลพื้นฐานของจังหวัดหนองคาย

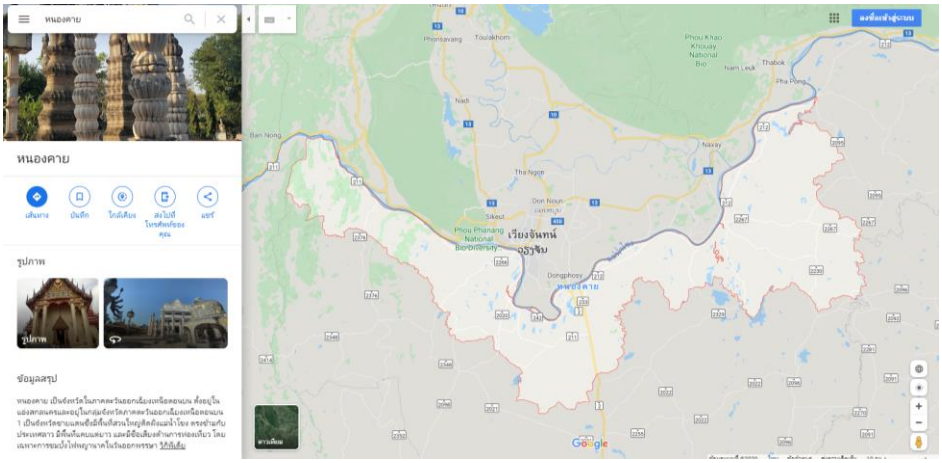

คำขวัญจังหวัดหนองคาย "มหาประตูสู่อินโดจีน ถิ่นวีรกรรมปราบฮ่อ หลวงพ่อพระใส บั้งไฟพระยานาคราช สะพาน ๒ ชาติ ไทยลาว ฝั่งโขงยาวที่สุดในสยาม วัฒนธรรมอันล้ำค่า ธาณีพระอรหันต์" จังหวัดหนองคาย เมืองชายแดนริมฝั่งแม่น้ำโขง เป็นประตูสู่เมืองเวียงจันทน์ เมืองหลวงของสาธารณรัฐประชาธิปไตยประชาชนลาว (สปป. ลาว) โดยมีสะพานมิตรภาพไทย - ลาว เชื่อมระหว่างสองประเทศ จังหวัดหนองคาย อยู่ห่างจากกรุงเทพฯ ๖๑๕ กิโลเมตร มีเนื้อที่ประมาณ ๓,๐๒๖.๕๓๔ ตารางกิโลเมตร หรือประมาณ ๑,๘๙๑,๕๘๓ ไร่ คิดเป็นพื้นที่ร้อยละ ๐.๕๙ ของพื้นที่ทั้งประเทศ ส่วนใหญ่เป็นพื้นที่ค่อนข้างราบมีพื้นที่เป็นคลื่นลอนลาดและเป็นภูเขาที่มีความสูงชันจากระดับน้ำทะเลตั้งแต่ ๒๐๐ เมตร อาณาเขตติดต่อกับจังหวัดใกล้เคียง ดังนี้

ทิศเหนือ ติดต่อกับ กำแพงนครเวียงจันทน์ เขตเมืองหลวงของสาธารณรัฐประชาธิปไตยประชาชนลาว โดยมีแม่น้ำโขงเป็นแนวพรมแดน

ทิศตะวันออก ติดต่อกับ อำเภอปากคาด และอำเภอโซ่พิสัย จังหวัดบึงกาฬ

ทิศใต้ ติดต่อกับ อำเภอบ้านม่วง จังหวัดสกลนคร อำเภอเพ็ญ อำเภอสร้างคอม อำเภอบ้านดุง อำเภอนายูง และอำเภอบ้านผือ จังหวัดอุดรธานี

ทิศตะวันตก ติดต่อกับ อำเภอปากชม จังหวัดเลย

ภูมิประเทศ

สภาพภูมิประเทศของจังหวัดหนองคาย มีลักษณะทอดยาวตามลำน้ำโขง โดยทั่วไปเป็นที่ราบสูง แยกได้เป็น ๔ บริเวณ คือ

๑) พื้นที่ค่อนข้างราบ ได้แก่ อำเภอเมืองหนองคาย อำเภอท่าบ่อ อำเภอศรีเชียงใหม่

๒) พื้นที่เป็นคลื่นลอดลอน กระจายอยู่ทุกอำเภอเป็นหย่อม ๆ

๓) พื้นที่เป็นคลื่นลอนชันและเป็นเขาเป็นป่าธรรมชาติ เช่น ป่าไม้เต็งรัง เบญจพรรณ พบในเขตอำเภอสังคม

๔) สภาพพื้นที่เป็นภูเขาที่มีความสูงชันจากระดับน้ำทะเล ตั้งแต่ ๒๐๐ เมตร เป็นบริเวณเทือกเขาต่าง ๆ ทางทิศตะวันตกในเขตอำเภอสังคม

หนองคายเป็นจังหวัดชายแดนทางภาคตะวันออกเฉียงเหนือตอนบน มีอาณาเขตติดกับนครหลวงเวียงจันทน์ ซึ่งเป็นเมืองหลวงของสาธารณรัฐประชาธิปไตยประชาชนลาว โดยมีแม่น้ำโขงเป็นเส้นกั้นเขตแดน เป็นจังหวัดชายแดนที่มีเอกลักษณ์พิเศษ โดยมีพื้นที่ทอดขนานยาวไปตามลำน้ำโขง มีความยาวทั้งสิ้น ๒๑๐.๖๐ กิโลเมตร ความกว้างของพื้นที่ทอดขนานไปตามลำน้ำโขง โดยเฉลี่ยประมาณ ๒๐–๒๕ กิโลเมตร ช่วงที่กว้างที่สุดอยู่ที่อำเภอเฝ้าไร่และช่วงที่แคบที่สุดอยู่ที่อำเภอท่าบ่อมีอำเภอที่อยู่ติดกับลำน้ำโขง ๖ อำเภอ คือ อำเภอสังคม อำเภอท่าบ่อ อำเภอศรีเชียงใหม่ อำเภอเมือง อำเภอโพนพิสัยและอำเภอรัตนวาปีมีอาณาเขตติดต่อกับ สาธารณรัฐประชาธิปไตยประชาชนลาว คือ แขวงเวียงจันทน์ นครหลวงเวียงจันทน์และแขวงบอลิคำไซ

จังหวัดหนองคาย มีจุดผ่านแดนไปสาธารณรัฐประชาธิปไตยประชาชนลาว รวม ๖ จุด เป็นจุดผ่านแดนถาวร ๒ จุด และจุดผ่อนปรน ๔ จุด จุดผ่านแดนที่สำคัญและเป็นสากล คือ ด่านสะพานมิตรภาพไทย - ลาว ซึ่งรัฐบาลออสเตรเลีย - ไทย - สาธารณรัฐประชาธิปไตยประชาชนลาวร่วมมือกันสร้างและเป็นประตูไปสู่อินโดจีน

เนื่องจากแม่น้ำโขงไหลผ่านอำเภอต่างๆ เกือบทุกอำเภอ จึงก่อให้เกิดประโยชน์ในการเกษตรกรรม ราษฎรได้อาศัยแม่น้ำโขงเป็นแหล่งน้ำที่ใช้เพื่อการเกษตรและอุปโภคบริโภค โดยเฉพาะราษฎรที่อาศัยอยู่ริมแม่น้ำโขง จะได้รับประโยชน์มากกว่าราษฎรที่อยู่ลึกเข้าไปจากแม่น้ำโขง นอกจากนี้สำนักงานพลังงานแห่งชาติ ได้จัดตั้งสถานีสูบน้ำด้วยไฟฟ้ ในพื้นที่ ๙ อำเภอ รวมทั้งสิ้น สถานี เพื่อทำการสูบน้ำจากแม่น้ำโขงและแหล่งน้ำอื่นๆ ขึ้นมาใช้เพื่อการเกษตรกรรม

ลักษณะอากาศ

จัดอยู่ในจำพวกฝนแถบร้อนและแห้งแล้ง (ธ.ค. - ม.ค.) ในฤดูมรสุมตะวันออกเฉียงเหนือ อุณหภูมิจะเริ่มลดในเดือนพฤศจิกายนและต่ำสุด ในช่วงเดือนธันวาคมถึงมกราคม ในช่วงเดือนมีนาคมถึงพฤษภาคม เป็นช่วงเปลี่ยนฤดู อุณหภูมิจะสูงขึ้นอย่างรวดเร็วในเดือนมีนาคม และร้อนจัดในเดือนเมษายน ในฤดูมรสุมตะวันออกเฉียงใต้ (มิ.ย.- ก.ค.) อุณหภูมิโดยทั่วไปจะลดลง และในเดือนตุลาคม อุณหภูมิจะเริ่มลดลงจนอากาศหนาวเย็น อุณหภูมิต่ำสุดรายปีอยู่ที่ ๙.๕๐ องศาเซลเซียส

อุณหภูมิสูงสุดรายปีอยู่ที่ ๔๐.๖๐ องศาเซลเซียสเฉลี่ยรายปีอยู่ที่ ๒๖.๔๖ องศาเซลเซียส ปริมาณน้ำฝนทั้งปีอยู่ที่ ๑,๘๔๓.๖ มลลิเมตรต่อปี

เป้าหมายในการพัฒนาจังหวัดหนองคาย

จากผลการวิเคราะห์สภาวะแวดล้อมทั้งภายในและภายนอกของจังหวัดหนองคาย รวมทั้งการวิเคราะห์ความสัมพันธ์ของจุดแข็งกับโอกาส จุดแข็งกับอุปสรรค จุดอ่อนกับโอกาสและจุดอ่อนกับอุปสรรค ตลอดจนการวิเคราะห์การพัฒนาด้านเศรษฐกิจและสังคมจังหวัดหนองคาย พบว่า จังหวัดหนองคาย ซึ่งเป็น เมืองชายแดน ติดกับ สปป.ลาว มีโอกาสในการเติบโตทางด้านเศรษฐกิจและมีโอกาสขยายความเจริญ

ทางด้าน เศรษฐกิจและสังคม ทำให้ได้ข้อสรุปหรือเป้าหมายสุดท้ายของการพัฒนาจังหวัดหนองคาย คือ "เมืองน่าอยู่ เปิดประตูสู่อาเซียน"

จังหวัดหนองคายเป็นจังหวัดที่มีประวัติยาวนาน เป็นส่วนหนึ่งที่สำคัญของประวัติศาสตร์ชาติไทย เป็นจังหวัดชายแดน เป็นประตูสู่อาเซียน มีจุดผ่อนปรนจำนวนมาก และมีด่านถาวรที่เป็นมาตรฐานสากล มีสำนักงานการค้าชายแดน และสำนักงานการค้าต่างประเทศตั้งอยู่ในจังหวัด เอื้อต่อการส่งเสริมด้านการค้า ชายแดนระหว่างจังหวัดและประเทศเพื่อนบ้าน มีมูลค่าการค้าชายแดน (มูลค่านำเข้าและส่งออกรวมกัน) กับ สปป.ลาว ค่อนข้างสูงเมื่อเทียบกับจังหวัดที่มีการค้าชายแดนกับ สปป.ลาว มีที่ตั้งตรงข้ามกับนครหลวง เวียงจันทน์ สาธารณรัฐประชาธิปไตยประชาชนลาว มีชายแดนทอดยาวตามลำน้ำโขงเป็นระยะทางประมาณ ๒๑๐.๖๐ กิโลเมตร มีภูมิทัศน์ที่สวยงาม มีปริมาณน้ำจากแม่น้ำโขงเพียงพอในการเพาะปลูกพืชเศรษฐกิจและยังเหมาะสมในการทำการประมง ซึ่งสามารถพัฒนาเป็นศูนย์วิจัยศึกษาและรวบรวมพันธุ์ปลาน้ำจืดของกลุ่มจังหวัดมีแหล่งท่องเที่ยวเชิงนิเวศน์ ประเพณี วัฒนธรรม และศาสนาที่สำคัญ เช่น วังน้ำมอก บั้งไฟพญานาค วัดหลวงพ่อพระใส วัดศรีชมพูองค์ตื้อ วัดอรัญบรรพต วัดหินหมากเป้ง แหล่งโบราณคดีโคกคอน อำเภอท่าบ่อและมีเกจิอาจารย์ชื่อดัง คือ หลวงปู่เทศก์และหลวงปู่เหรียญ เป็นต้น มีปรากฏการณ์บั้งไฟพญานาค (ขึ้น ๑๕ ค่ำ เดือน ๑๑) ตามลำน้ำโขง เช่น อำเภอศรีเชียงใหม่ อำเภอท่าบ่อ อำเภอโพนพิสัย อำเภอรัตนวาปี ทำให้เกิดการท่องเที่ยวเชิงวัฒนธรรมและประเพณี ตลอดจนการสร้างมูลค่าให้กับอุตสาหกรรมการท่องเที่ยวมีโรงงานอุตสาหกรรมแปรรูปผลไม้กระป๋อง เช่น มะเขือเทศ ข้าวโพดหวาน ที่มีกำลังการผลิตมากที่สุดในภาคอีสานและมีโรงงานอุตสาหกรรมแปรรูปยางพารา ยางแท่ง จากการรวมตัวของประชาคมเศรษฐกิจอาเซียน (ASEAN Economic Community : AEC) ซึ่งจะสมบูรณ์ ภายใน ปี ๒๕๕๘และการพัฒนาระบบ Logistic เชื่อมโยงจากประเทศจีน พม่า ไทย ลาว เวียดนาม มาเลเซียและสิงคโปร์รวมทั้งเส้นทางระเบียงเศรษฐกิจแนวตะวันออก - ตะวันตก (East-West Economic Corridor : EWEC) ช่วยส่งเสริมทั้งการค้า การลงทุนและการท่องเที่ยวและมีความร่วมมือในกลุ่ม ประเทศที่อยู่ในพื้นที่ Great Mekong Sub region (GMS) (ประเทศที่อยู่ในลุ่มแม่น้ำโขง ไทย จีน พม่า ลาว และ กัมพูชา) โดยสะพานมิตรภาพไทย-ลาว เป็นเส้นทางคมนาคมติดต่อกับสปป.ลาว และประเทศในกลุ่มอนุภูมิภาคลุ่มน้ำโขงลาว - เวียดนาม - จีน - กัมพูชา ช่วยส่งเสริมทั้งการค้า การลงทุนและการท่องเที่ยว ประกอบกับรัฐบาลมีนโยบาย สนับสนุนและส่งเสริมการทำการค้า และยกระดับการแข่งขันในประเทศกลุ่มประชาคมอาเซียนตลอดจนส่งเสริมการท่องเที่ยวและ "ครัวไทย สู่ครัวโลก" รวมทั้งส่งเสริมอาหารปลอดภัย (Food Safety) และสนับสนุนให้จังหวัดชายแดนมีการกำหนดเป็นเขตเศรษฐกิจพิเศษและกระทรวงอุตสาหกรรมร่วมกับจุฬาลงกรณ์มหาวิทยาลัย ได้มีการศึกษาอุตสาหกรรมในเขตเศรษฐกิจพิเศษและเขตเศรษฐกิจพิเศษของจังหวัดหนองคาย ควรมีทิศทางเป็นเศรษฐกิจสร้างสรรค์รักษาสิ่งแวดล้อมและเป็นการพัฒนาอย่างยั่งยืน

จังหวัดหนองคายยังต้องมีการพัฒนาบุคลากรภาครัฐและประชาชนที่ยังขาดความรู้และทักษะด้านภาษาอังกฤษและภาษาในประเทศกลุ่มอาเซียน ซึ่งจะมีผลกระทบต่อการค้าการลงทุนและการบริการ การสร้างมูลค่าของสินค้าเกษตรกรรม ยังไม่มีความชัดเจน เนื่องจากเกษตรกรขาดการรวมตัวที่เข้มแข็ง หน่วยงานภาครัฐและเอกชนยังขาดการสนับสนุนอย่างต่อเนื่องปัญหาความยาวของอาณาเขตพื้นที่ชายแดน ตามลำน้ำโขงส่งผลกระทบต่อสินค้าหนีภาษีการค้ามนุษย์ การค้ายาเสพติด การลักลอบ

ค้าสัตว์ป่า ตลอดจน แรงงานต่างด้าวและปัญหาการลักลอบขนส่งสินค้าผิดกฎหมายและยาเสพติดและลักลอบเข้าเมือง

ของคนต่างด้าว ขาดแคลนแรงงานในพื้นที่สำหรับแรงงานประเภทอุตสาหกรรมอาหารและขาดแคลนแรงงานภาค การเกษตร ประกอบกับประเทศเพื่อนบ้านมีระบบการปกครองแตกต่างกับประเทศไทย ทำให้เกิดปัญหา และอุปสรรคในด้านต่าง ๆ เช่น หลักเกณฑ์การติดต่อค้าขายของประเทศเพื่อนบ้านไม่แน่นอนและไม่ชัดเจนรวมทั้ง ขั้นตอนการผ่านพิธีการศุลกากร มีปัญหา ด้านกฎหมาย ขั้นตอน ระเบียบเงื่อนไขไม่เป็นสากล เป็นเหตุให้เป็น อุปสรรคต่อการค้าขายระหว่างจังหวัดกับประเทศ สปป.ลาว เวียดนาม จีน

เว็บไซต์จังหวัดหนองคาย

http://www.nongkhai.go.th

แผนที่จังหวัดหนองคาย

ปรัชญา

ทักษะเยี่ยม เปี่ยมคุณธรรม โน้มนำสังคม

วิสัยทัศน์

เป็นสถานศึกษาชั้นนำด้านวิชาชีพที่ได้มาตรฐานสากล
ตอบสนองความต้องการของภูมิภาคอาเซียน

อัตลักษณ์

การบริการวิชาชีพสู่ชุมชน

เอกลักษณ์

จัดการอาชีวศึกษาบูรณาการร่วมสวนพฤกษศาสตร์โรงเรียน

วิทยาลัยอาชีวศึกษาหนองคาย

๒๔๐ หมู่ ๑ ตำบลหนองกอมเกาะ อำเภอเมือง จังหวัดหนองคาย ๔๓๐๐๐

โทร.๐๔๒-๔๒๒๗๑๕-๖ ต่อ ๑๐๑ โทรสาร.๐๔๒-๔๑๒๐๑๗

E-mail : Nongkhai๐๒@vec.mail.go.th Wed site : www.nkvc.ac.th

www.nkvc.ac.th