

ข้อมูลนักเรียน นักศึกษา



ตารางข้อมูลนักเรียน นักศึกษาวิทยาลัยอาชีวศึกษาหนองคาย

ระดับชั้น	ชาย	หญิง	รวม	หมายเหตุ
ปวช.๑	๓๙	๑๕๑	๑๙๐	
ปวช.๒	๕๔	๑๔๘	๒๐๒	
ปวช.๓	๔๗	๑๒๕	๑๗๒	
ปวส.๑	๕๕	๒๐๒	๒๕๗	
ปวส.๒	๔๙	๑๔๙	๑๙๘	
ป.ตรี ๑	๖	๓๒	๓๘	
ป.ตรี ๒	๖	๒๖	๓๒	
รวมทั้งสิ้น	๒๕๖	๘๓๓	๑๐๘๙	

หมายเหตุ ข้อมูล ณ วันที่ ๑๐ กันยายน ๒๕๖๖

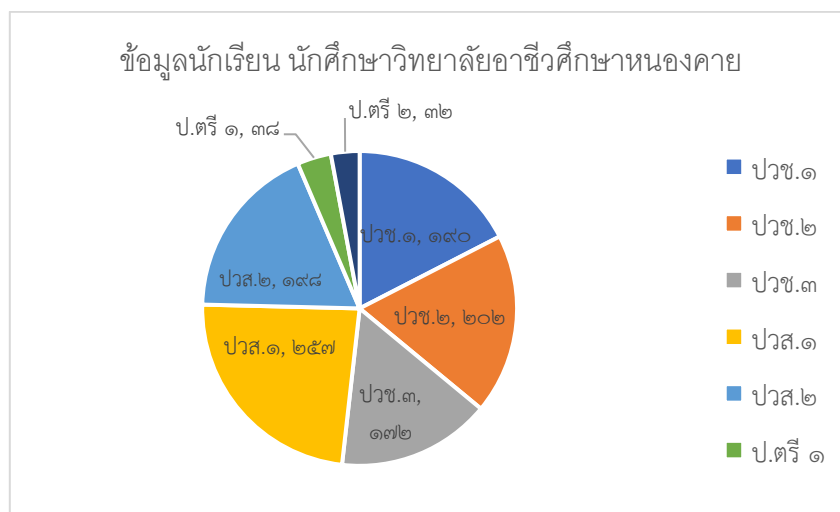

ตารางแสดงจำนวนนักเรียน นักศึกษา



รายงานจำนวนนักเรียน นักศึกษา ทั้งหมด จำแนกตามสาขาวิชา
วิทยาลัยอาชีวศึกษาหนองคาย

ลำดับ	สาขาวิชา	ปวช.1			ปวช.2			ปวช.3			ปวศ.1			ปวศ.2			รวม						
		ชาย	หญิง	รวม	ชาย	หญิง	รวม	ชาย	หญิง	รวม	ชาย	หญิง	รวม	ชาย	หญิง	รวม							
1	การบัญชี	7	28	35	3	52	55	2	42	44						134							
2	การตลาด	2	12	14	3	16	19	1	30	31						64							
3	เทคโนโลยีธุรกิจดิจิทัล	12	17	29	8	17	25	3	6	9						63							
4	ภาษาต่างประเทศ	5	9	14	8	18	26	2	12	14						54							
5	โลจิสติกส์	2	16	18	3	24	27	5	11	16						61							
6	คอมพิวเตอร์กราฟิก	13	5	18	24	12	36	11	6	17						71							
7	อาหารและโภชนาการ	2	31	33	4	6	10	7	16	23						66							
8	การโรงแรม	4	6	10	1	3	4	0	19	19						33							
9	การท่องเที่ยว	0	1	1												1							
10	เทคโนโลยีสารสนเทศ						6	3	9							9							
11	การบัญชี								3	42	45	7	76	83		128							
12	การตลาด								7	22	29	2	15	17		46							
13	เทคโนโลยีธุรกิจดิจิทัล								13	29	42	19	28	47		89							
14	ภาษาต่างประเทศธุรกิจ								7	10	17	5	20	25		42							
15	การจัดการโลจิสติกส์และซัพพลายเชน								8	21	29	4	26	30		59							
16	ดิจิทัลกราฟิก								3	8	11	10	6	16		27							
17	อาหารและโภชนาการ								3	9	12	5	7	12		24							
18	การโรงแรม								5	8	13	2	14	16		29							
19	การท่องเที่ยว																						
20	การบัญชี																						
21	เทคโนโลยีธุรกิจดิจิทัล												1	16	17	2	30	32	49				
22	การบัญชี สกค่าง							1	1	2									21				
23	การตลาด สกค่าง							0	2	2			0	6	6				8				
24	เทคโนโลยีธุรกิจดิจิทัล สกค่าง												1	0	1				3				
25	ภาษาต่างประเทศธุรกิจ สกค่าง																		1				
26	คอมพิวเตอร์กราฟิก							1	0	1									1				
27	อาหารและโภชนาการ สกค่าง																						
28	การโรงแรม สกค่าง							0	1	1									1				
29	ภาษาต่างประเทศธุรกิจ สกค่าง							0	1	1									1				
30	โลจิสติกส์ สกค่าง							0	1	1			0	3	3				4				
31	การท่องเที่ยว สกค่าง																						
รวมทั้งสิ้น		47	125	172	54	148	202	39	151	190	49	149	198	55	202	257	6	26	32	6	32	38	1,089

** ข้อมูล ณ วันที่ 10 กันยายน 2566 **

ผู้ให้ข้อมูล 
(นางสาวนุช นุ่นนุ่น)
หัวหน้างานศูนย์ข้อมูลสารสนเทศ

ผู้ให้ข้อมูล 
(นางสาวเพ็ชระ เพ็ชรทอง)
หัวหน้างานทะเบียน

ผู้รับรองข้อมูล 
(นางธนศิริ สุทธิธรรม)
รองผู้อำนวยการฝ่ายแผนงานและความร่วมมือ

ผู้รับรองข้อมูล 
(นางฉวีรัตน์ ศรีสงาม)
รองผู้อำนวยการฝ่ายบริหารทรัพยากร

ผู้รับรองข้อมูล 
(นายมงคล นิ่มรอด)
ผู้อำนวยการวิทยาลัยอาชีวศึกษาหนองคาย

นักเรียน นักศึกษาที่สำเร็จการศึกษา

ตารางการสัมฤทธิ์ระดับประกาศนียบัตรวิชาชีพ (ปวช.) ปีการศึกษา ๒๕๖๕

สาขาวิชา	จำนวนนักเรียน ที่รับเข้าศึกษา ปีการศึกษา ๒๕๖๓	จำนวนนักเรียน ที่สำเร็จการศึกษา ปีการศึกษา ๒๕๖๕
	รวม	รวม
การบัญชี	๗๗	๖๓
การตลาด	๓๐	๒๕
คอมพิวเตอร์ธุรกิจ	๓๒	๒๕
ภาษาต่างประเทศ	๓๒	๒๓
การจัดการโลจิสติกส์	๓๕	๒๓
อาหารและโภชนาการ	๒๑	๑๙
การโรงแรม	๓๐	๒๒
คอมพิวเตอร์กราฟฟิก	๑๖	๑๓
รวมทั้งสิ้น	๒๗๓	๒๑๔

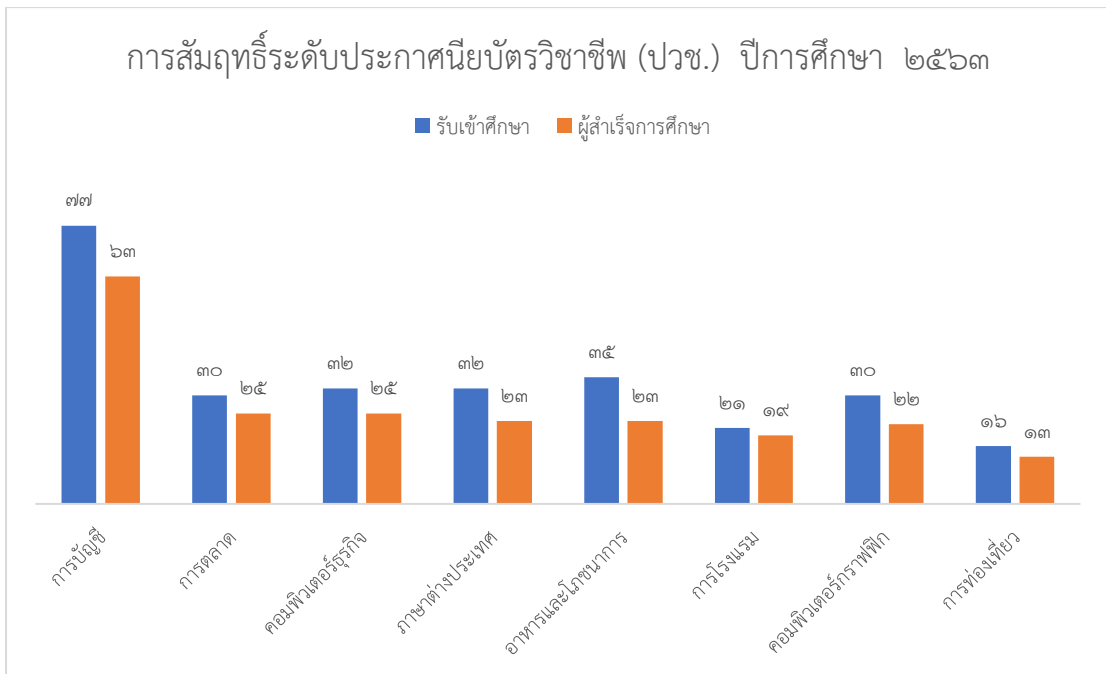

หมายเหตุ ข้อมูล ณ วันที่ ๑๐ กุมภาพันธ์ ๒๕๖๖

ตารางสัมฤทธิ์ระดับประกาศนียบัตรวิชาชีพชั้นสูง (ปวส.) ปีการศึกษา ๒๕๖๕

สาขาวิชา	จำนวนนักเรียนที่ รับเข้าศึกษา ปีการศึกษา ๒๕๖๔	จำนวนนักเรียน ที่สำเร็จการศึกษา ปีการศึกษา ๒๕๖๕
	รวม	รวม
การบัญชี	๙๐	๗๖
การตลาด	๒๕	๒๔
คอมพิวเตอร์ธุรกิจ	๕๑	๔๓
ภาษาต่างประเทศธุรกิจ	๑๓	๑๒
การจัดการคลังสินค้า	๑๗	๑๔
คอมพิวเตอร์กราฟิกอาร์ต	๖	๔
อาหารและโภชนาการ	๒๕	๒๐
การโรงแรม	๓๑	๒๘
การท่องเที่ยว	๑	๑
รวมทั้งสิ้น	๒๕๙	๒๒๒

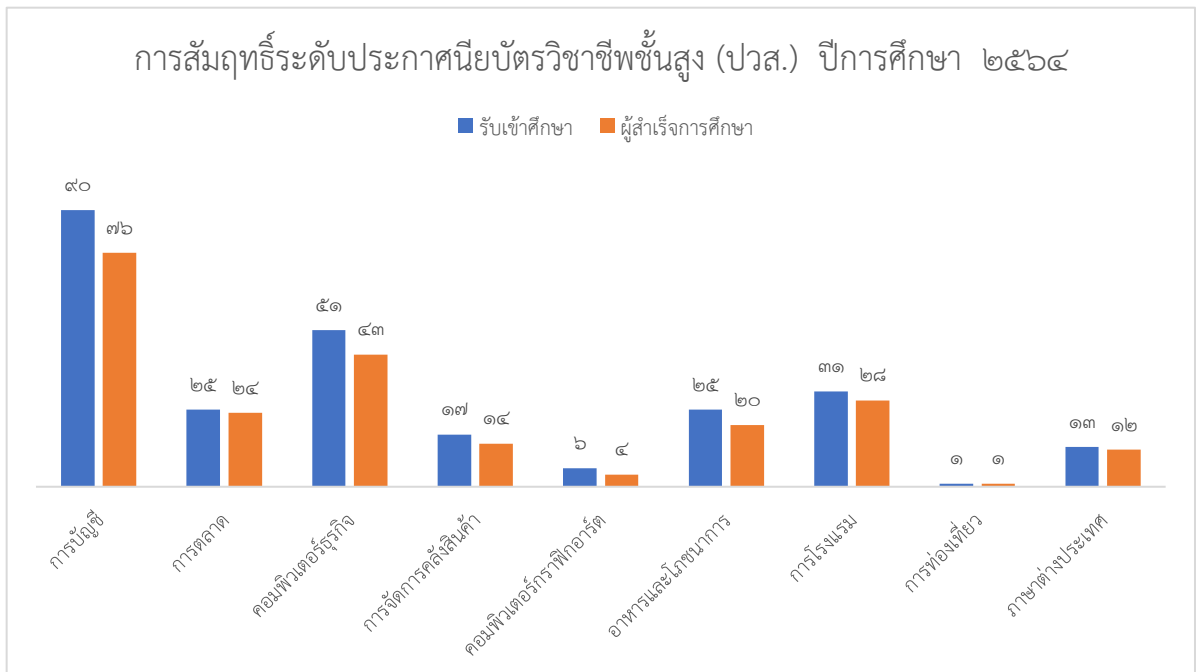

หมายเหตุ ข้อมูล ณ วันที่ ๑๐ กุมภาพันธ์ ๒๕๖๖