



ข้อมูล 9 ประการ ปีการศึกษา 2566

วิทยาลัยอาชีวศึกษาหนองคาย



งานศูนย์ข้อมูลสารสนเทศ
ฝ่ายแผนงานและความร่วมมือ
สำนักงานคณะกรรมการการอาชีวศึกษา
กระทรวงศึกษาธิการ



ข้อมูลสารสนเทศ ๙ ประเภท
ประจำปีการศึกษา ๒๕๖๖

งานศูนย์ข้อมูลสารสนเทศ

ฝ่ายแผนงานและความร่วมมือ วิทยาลัยอาชีวศึกษาหนองคาย

สำนักงานคณะกรรมการการอาชีวศึกษา กระทรวงศึกษาธิการ

คำนำ

วิทยาลัยอาชีวศึกษาหนองคาย เป็นสถานศึกษาสังกัดสำนักงานคณะกรรมการการอาชีวศึกษา จัดการเรียนการสอนหลักสูตรประกาศนียบัตรวิชาชีพ (ปวช.) พ.ศ. ๒๕๖๒ หลักสูตรประกาศนียบัตรวิชาชีพชั้นสูง (ปวส.) พ.ศ. ๒๕๖๓ ระบบทวิภาคีระยะสั้นและเทียบโอนหน่วยกิต การบริหารจัดการภายในสถานศึกษา นำโดย นายมงคล แก้วรอด ผู้อำนวยการวิทยาลัยอาชีวศึกษาหนองคายและรองผู้อำนวยการ ๔ ฝ่าย ประกอบด้วย นายมนตรี สุทธิเมธากุล รองผู้อำนวยการฝ่ายบริหารทรัพยากร นางศิริธร พิมพ์ผด รองผู้อำนวยการฝ่ายวิชาการ นางสาวอารีย์รัตน์ จันทร์วิเศษ รองผู้อำนวยการฝ่ายแผนงานและความร่วมมือ นายลิขิต สิมลี รองผู้อำนวยการฝ่ายพัฒนากิจการนักเรียน นักศึกษา ซึ่งการบริหารจัดการจะประสบความสำเร็จตามวัตถุประสงค์ การจัดการเรียนการสอนมีคุณภาพและประสิทธิภาพได้นั้น จำเป็นจะต้องอาศัยข้อมูลสารสนเทศ เพื่อใช้ในการประกอบการตัดสินใจและสั่งการ

งานศูนย์ข้อมูลสารสนเทศ ฝ่ายแผนงานและความร่วมมือ ได้รวบรวมข้อมูลของสถานศึกษา ทั้ง ๙ ประเภท ซึ่งประกอบด้วย ข้อมูลทั่วไปของสถานศึกษา ข้อมูลนักเรียน นักศึกษา ข้อมูลบุคลากร ข้อมูลตลาดแรงงาน ข้อมูลงบประมาณและการเงิน ข้อมูลหลักสูตรการจัดการเรียนการสอน ข้อมูลครุภัณฑ์ ข้อมูลอาคารสถานที่ ข้อมูลพื้นฐานของจังหวัดหนองคาย และหวังเป็นอย่างยิ่งว่าข้อมูลเหล่านี้จะเป็นประโยชน์ในอนาคต

งานศูนย์ข้อมูลสารสนเทศ
ฝ่ายแผนงานและความร่วมมือ
วิทยาลัยอาชีวศึกษาหนองคาย

สารบัญ

เรื่อง

หน้า

ผลงานความภาคภูมิใจ.....	๑
ข้อมูลสารสนเทศ ๙ ประเภท	
๑. ข้อมูลพื้นฐานของสถานศึกษา.....	๑๑
๒. ข้อมูลนักเรียน นักศึกษา.....	๑๕
๓. ข้อมูลบุคลากร.....	๑๙
๔. ข้อมูลหลักสูตรการเรียนการสอน.....	๔๗
๕. ข้อมูลงบประมาณ.....	๕๙
๖. ข้อมูลครุภัณฑ์.....	๕๒
๗. ข้อมูลอาคารสถานที่.....	๖๓
๘. ข้อมูลตลาดแรงงาน.....	๖๕
๙. ข้อมูลพื้นฐานของจังหวัดหนองคาย.....	๗๓

ผลงานความภาคภูมิใจ
วิทยาลัยอาชีวศึกษาหนองคาย

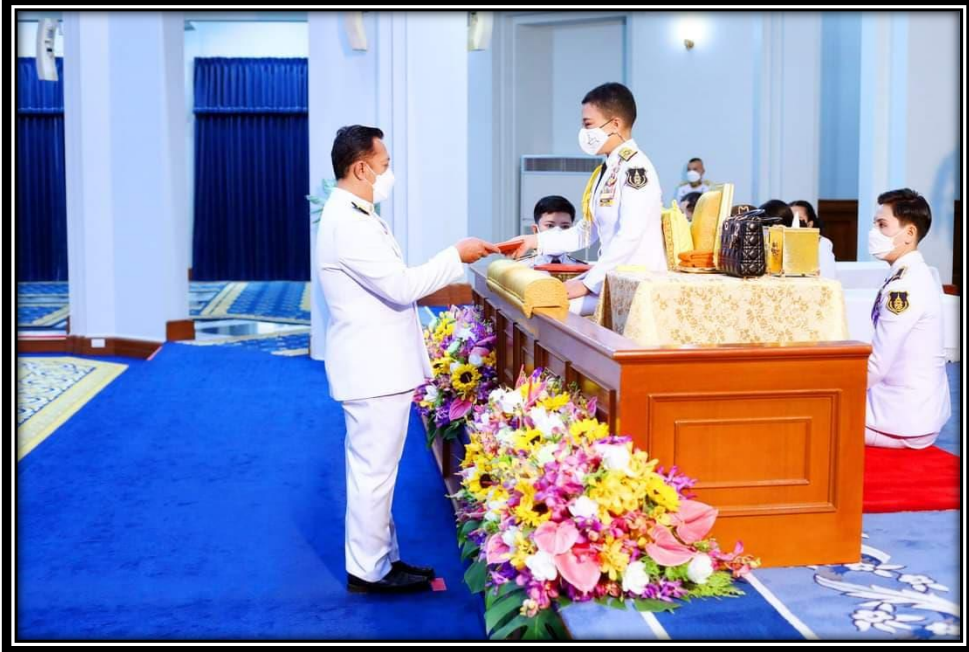

รางวัลสถานศึกษาพระราชทาน ขนาดกลาง ปีการศึกษา ๒๕๖๓
จากกระทรวงศึกษาธิการ



รางวัลพระราชทาน
ระดับอุดมศึกษา (ต่ำกว่าปริญญาตรี)
ปีการศึกษา ๒๕๔๕



รางวัลสถานศึกษาพระราชทาน
ขนาดกลางปีการศึกษา ๒๕๕๓
กระทรวงศึกษาธิการ



พระราชทานเกียรติบัตร
สวนพฤกษศาสตร์โรงเรียน ชั้นที่ ๑
โครงการอนุรักษ์พันธุกรรมพืช อันเนื่องมาจาก
พระราชดำริ จากสมเด็จพระเทพรัตนราชสุดา
ฯ สยามบรมราชกุมารี ปีการศึกษา ๒๕๕๒



รางวัล เสมอ ป.ป.ส. ระดับดีเด่น ในโครงการ
สถานศึกษาป้องกันยาเสพติดดีเด่น
ปีการศึกษา ๒๕๕๙



รางวัลหน่วยงานที่ส่งเสริมการแต่งกายด้วยผ้าไทย หรือผ้าพื้นเมือง ในสถานศึกษา จากกระทรวงวัฒนธรรม ปีการศึกษา ๒๕๖๐



Business English vocabulary Challenge โดย มหาวิทยาลัยราชภัฏอุดรธานี ปีการศึกษา ๒๕๖๐



รับรางวัลโล่ยกย่องเชิดชูเกียรติ สถานศึกษาดีเด่นทางวัฒนธรรมด้านการส่งเสริมการแต่งกายผ้าไทย ปีการศึกษา ๒๕๖๑

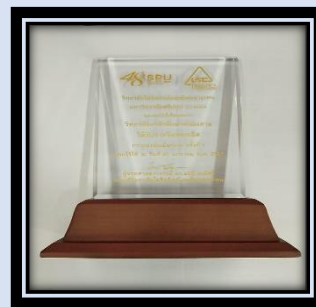

รางวัลชนะเลิศ การแข่งขันเปียร์เกมส์ ครั้งที่ ๑๓๑ มกราคม พ.ศ.๒๕๖๑ วิทยาลัยโลจิสติกส์และซัพพลายเชน มหาวิทยาลัยศรีปทุม บางเขน



นายมงคล แก้วรอด ผู้อำนวยการวิทยาลัยอาชีวศึกษาหนองคาย “เป็นผู้มีความรู้ความสามารถในการบริหารงานในหน้าที่และทุ่มเทเพื่อการเรียนรู้ของผู้เรียน” ๑๑ มีนาคม ๒๕๖๒



วิทยาลัยอาชีวศึกษาหนองคาย ผ่านมาตรฐานองค์การนักวิชาชีพในอนาคตแห่งประเทศไทย มาตรฐานเหรียญทอง ระดับภาค ภาคตะวันออกเฉียงเหนือ สถานศึกษาขนาดกลาง ประจำปีการศึกษา ๒๕๖๒



นายมงคล แก้วรอด ผู้อำนวยการวิทยาลัย
อาชีวศึกษาหนองคาย ปฏิบัติหน้าที่ กรรมการ
กลั่นกรองคัดเลือก สถานศึกษาคุณภาพ
อาชีวต้นแบบ โครงการขับเคลื่อนสถานศึกษา
คุณธรรมอาชีวศึกษา ประจำปีการศึกษา ๒๕๖๒



นายมงคล แก้วรอด ผู้อำนวยการวิทยาลัย
อาชีวศึกษาหนองคาย ได้รับเกียรติเชิญเป็นผู้
ประกอบวิชาชีพทางการศึกษา ให้มีเกียรติ
และศักดิ์ศรีเป็นที่ยอมรับได้รับเครื่องหมายเชิญ
เกียรติ “ครูสุดดี” ปีการศึกษา ๒๕๖๒



ได้รับรางวัลโล่ประกาศเกียรติคุณให้กับ
หน่วยงานราชการที่ผ่านการประเมิน โครงการ
"อาคารราชการต้นแบบด้านการจัดการน้ำเสีย"
ที่เป็นต้นแบบที่ดีด้านการจัดการน้ำเสีย
ประจำปีการศึกษา ๒๕๖๓



นายมนตรี สุทธิเมธากุล รองผู้อำนวยการวิทยาลัย
อาชีวศึกษาหนองคาย ได้รับรางวัล
“ผู้บริหารดีศรีอาชีวศึกษา”
ประจำปี ๒๕๖๓



วิทยาลัยอาชีวศึกษาหนองคาย
ได้ผ่านการตรวจประเมินตามโครงการส่งเสริม
และสนับสนุน กิจกรรม สุขาภิบาลโรงเรียนใน
สถานศึกษาในเขตเทศบาล ปีงบประมาณ
๒๕๖๓ ตามหลักมาตรฐานของกรมอนามัยใน
ระดับ ดีมาก



รับรางวัลและเกียรติบัตรเชิญเกียรติ
รางวัลเสมา ป.ป.ส. โครงการสถานศึกษาสีขาว
ปลอดยาเสพติดและอบายมุข
ณ วันที่ ๒๙ กันยายน ๒๕๖๓



ได้รับรางวัลชนะเลิศ แข่งขันทักษะทางวิชาการ
แบบบูรณาการ (MBS Challenge ๒๐๒๐)
โดยคณะกรรมการบัญชีและการจัดการ
มหาวิทยาลัยมหาสารคาม



รางวัลประกวดประเภทคลิปวิดีโอสั้น โดย
สำนักงานคณะกรรมการกำกับและส่งเสริมการ
ประกอบธุรกิจประกันภัย (คปภ.)
ชื่อผลงาน " พ.ร.บ. จิวัด "
ระดับจังหวัด ประจำปี ๒๕๖๓ ลงนามโดย
พลเอก ประยุทธ์ จันทร์โอชา นายกรัฐมนตรี



รางวัลชนะเลิศ
การแข่งขัน STU E-SPORT ๒๐๒๐
งานสันทนาการ
ประจำปีการศึกษา ๒๕๖๓



รางวัลรองชนะเลิศ ประกวดวิดีโอสร้างสรรค์
ส่งเสริมคุณธรรมจริยธรรม หัวข้อ
"ทำดี ไม่ต้องเดี๋ยว" จังหวัดหนองคาย
ประจำปีการศึกษา ๒๕๖๓



รางวัลชนะเลิศอันดับ ๑ เทรียญทอง
ทักษะการนำเสนอรายการนำเที่ยวในฐานะ
มัคคุเทศก์ท้องถิ่น การแข่งขันทักษะวิชาชีพ
และทักษะพื้นฐาน ระดับภาค ภาค
ตะวันออกเฉียงเหนือ ครั้งที่ ๓๐ ประจำปี
การศึกษา ๒๕๖๓



รางวัลชนะเลิศการประกวดภายใต้โครงการ
" อัจฉริยะยุวชนประกันภัย ประจำปี ๒๕๖๔ "
สำนักงานคณะกรรมการกำกับและส่งเสริมการ
ประกอบธุรกิจประกันภัย (คปภ.) ซึ่งได้รับ
รางวัลประเภทคลิปวิดีโอสั้น ระดับจังหวัด



รางวัลชนะเลิศการประกวดบทกลอน ระดับมัธยมศึกษา/ปวช. เพื่อเทิดพระคุณแม่ เนื่องในโอกาสวันเฉลิมพระชนมพรรษาสมเด็จพระนางเจ้าสิริกิติ์ พระบรมราชินีนาถ พระราชชนนีพันปีหลวง ๑๒ สิงหาคม ๒๕๖๔ จากวัฒนธรรมจังหวัดหนองคาย



นายมงคล แก้วรอด ได้รับคัดเลือกเป็น “ผู้บริหารดีศรีอาชีวศึกษา” ประจำปี ๒๕๖๔ กระทรวงศึกษาธิการ



นางสาววันชญาณ์ จันธิภาภักญจน์ ได้รับคัดเลือกเป็น “ครูดีศรีอาชีวศึกษา” ประจำปี ๒๕๖๔ สาขาวิชาการท่องเที่ยว จากกระทรวงศึกษาธิการ



นายเทพอมร วนขันธ์ ได้รับคัดเลือกเป็น “ครูดีศรีอาชีวศึกษา” ประจำปี ๒๕๖๔ สาขาวิชาการบัญชี จากกระทรวงศึกษาธิการ



นายณัฐกิตต์ สีหาปัญญา นักเรียนสาขาวิชาการบัญชีได้รับคัดเลือกเป็นเด็กและเยาวชนดีเด่น ประจำปี ๒๕๖๔ จากกระทรวงศึกษาธิการ



ได้รับรางวัลชนะเลิศ หัวข้อการประกวดคลิปวิดีโอสื่อสร้างสรรค์ "เรื่องดีๆ ที่บ้านฉัน" ปีการศึกษา ๒๕๖๔ ณ วัฒนธรรมจังหวัดหนองคาย



รางวัลชนะเลิศ แข่งขัน STU E-Sport ๒๐๒๑
(ประเภทแข่งขันเกมส์ ROV) โครงการสันตพล
นิทรรศฯ ๒๕๖๔



นางศิริธร พิมพ์ผด รองผู้อำนวยการวิทยาลัย
อาชีวศึกษาหนองคาย ได้รับการวัล
“ผู้บริหารดีศรีอาชีวศึกษา”
ประจำปี ๒๕๖๔



นายมนตรี สุทธิเมธากุล
ได้รับคัดเลือกเป็น
“ผู้บริหารที่มีผลการบริหารจัดการดีเด่น”
ประจำปีการศึกษา ๒๕๖๔



นายมงคล แก้วรอด
ได้รับการคัดเลือกให้เป็น
ข้าราชการพลเรือนดีเด่น ระดับจังหวัด
ประจำปี ๒๕๖๔



รางวัล รองชนะเลิศอันดับ๒ ประเภทแข่งขัน
โปรแกรมตารางงาน โครงการสันตพลนิทรรศฯ
๒๕๖๕



นางสาวศิริรักษ์ ผาทอง
นักศึกษาแผนกวิชาการบัญชี ได้รับการคัดเลือก
เป็นเด็กและเยาวชนดีเด่น ปีการศึกษา ๒๕๖๕



รางวัลชมเชย มาตรฐานระดับเหรียญทอง
ทักษะการผสมเครื่องดื่ม Classic Bartender
ระดับชาติ ปีการศึกษา ๒๕๖๕



มาตรฐานระดับเหรียญเงิน
ทักษะการผสมเครื่องดื่ม Flair Bartender
ระดับชาติ ปีการศึกษา ๒๕๖๕



รางวัลชมเชยมาตรฐานเหรียญเงิน
การประกวดสุนทรพจน์ภาษาไทย ระดับชาติ
ประจำปีการศึกษา ๒๕๖๕



รางวัลชมเชย มาตรฐานเหรียญทอง
การประกวดการพูดสุนทรพจน์เป็นภาษาอังกฤษ
ระดับชาติ ปีการศึกษา ๒๕๖๕



รางวัลชนะเลิศ
ทักษะการผสมเครื่องดื่ม Flair Bartender
ระดับภาค ปีการศึกษา ๒๕๖๕



รางวัลรองชนะเลิศอันดับ ๒
ทักษะการผสมเครื่องดื่ม Classic Bartender
ระดับชาติ ปีการศึกษา ๒๕๖๕



รางวัลระดับเหรียญเงิน
และ รางวัล Popular vote ในการแข่งขัน
สิ่งประดิษฐ์ด้านอาหาร ผลิตภัณฑ์ Lean เยลลี่
สำหรับคนควบคุมน้ำหนัก
ปีการศึกษา ๒๕๖๕



รางวัลชนะเลิศ แข่งขัน STU E-Sport ๒๐๒๒
(ประเภทแข่งขันเกมส์ ROV) โครงการสันตพล
นิทรศศ ๒๕๖๕



นายมนตรี สุทธิเมธากุล
ได้รับการคัดเลือกให้เป็น
“คนดีศรีหนองคาย”
ด้านศิลปะและวัฒนธรรม ประจำปี ๒๕๖๕



ได้รับรางวัล ชมเชย ระดับเหรียญทองแดง
สิ่งประดิษฐ์ด้านนวัตกรรมและ
เทคโนโลยีเพื่อสุขภาพ “มาคบกัญ”
สมุนไพรบรรเทาอาการปวดประจำเดือน
ระดับภาค ประจำปีการศึกษา ๒๕๖๕



ได้รับรางวัล ชมเชย ระดับเหรียญเงิน
สิ่งประดิษฐ์ด้านนวัตกรรมและ
เทคโนโลยีอาหาร “ว้าวกระถิน”
ระดับภาค ประจำปีการศึกษา ๒๕๖๕



ได้รับรางวัล ชมเชย
สิ่งประดิษฐ์ด้านนวัตกรรมและ
เทคโนโลยีพลังงาน สิ่งแวดล้อม
เตาเผาไร้ควันใช้ระบบเติมอากาศ
ระดับภาค ประจำปีการศึกษา ๒๕๖๕



ได้เกียรติบัตร องค์กรคุณธรรมต้นแบบ
ประจำปีงบประมาณ พ.ศ. ๒๕๖๕
๒๓ กุมภาพันธ์ ๒๕๖๖



ได้รับรางวัลชนะเลิศ การประกวดสื่อสร้างสรรค์
ค่านิยมหลัก OVEC ของสำนักงานคณะกรรมการ
การอาชีวศึกษา ประจำปีการศึกษา ๒๕๖๖



ได้รับรางวัลชนะเลิศ
การแข่งขันทักษะทางด้านวิชาชีพการบัญชี
วันที่ ๑๙ พฤศจิกายน ๒๕๖๖
STU : สันตพลนิทรรศ ๒๐๒๓



ได้รับรางวัลชนะเลิศ
แข่งขันการวาดภาพการ์ตูนลายเส้น หัวข้อโลก
ของการศึกษาแห่งอนาคต
วันที่ ๑๘ พฤศจิกายน ๒๕๖๖
“STU : สันตพลนิทรรศ ๒๐๒๓”

ข้อมูล ณ วันที่ ๑๐ ธันวาคม ๒๕๖๖

ข้อมูลสารสนเทศ ๙ ประเภท

ข้อมูลพื้นฐานสถานศึกษา



ประวัติ ที่ตั้ง ขนาด ข้อมูลพื้นฐาน

วิทยาลัยอาชีวศึกษาหนองคาย ที่ได้รับการประกาศจัดตั้งเมื่อ วันที่ ๗ มีนาคม ๒๕๓๙ สังกัดของวิทยาลัยอาชีวศึกษา กรมอาชีวศึกษา กระทรวงศึกษาธิการ ด้วยอาศัยอำนาจ ตามความในมาตรา ๒๕ แห่งพระราชบัญญัติปรับปรุง กระทรวง ทบวง กรม พ.ศ. ๒๕๓๔ เปิดรับนักเรียนรุ่นแรกในปี ๒๕๔๐ โดยใช้สถานที่ในวิทยาลัยเทคนิคหนองคาย จนเมื่อวันที่ ๑๘ พฤษภาคม ๒๕๔๑ ได้ย้ายออกจากวิทยาลัยเทคนิคหนองคาย มาอยู่ที่บริเวณศูนย์ราชการแห่งใหม่ของจังหวัดหนองคาย

ปัจจุบันวิทยาลัยอาชีวศึกษาหนองคายตั้งอยู่บริเวณศูนย์ราชการใหม่จังหวัดหนองคาย ถนนมิตรภาพ เลขที่ ๒๔๐ หมู่ ๑ ตำบลหนองกอมเกาะอำเภอเมือง จังหวัดหนองคาย รหัสไปรษณีย์ ๔๓๐๐๐ มีเนื้อที่ ๔๒ ไร่ ๒ งาน ๗๕ ตารางวา มีอาคารสถานที่ประกอบด้วย อาคารอนันตนาคราช อาคารมุจลินทนาคราช อาคารสุทโธนาคราช อาคารภุริทัตตนาคราช อาคารปีพาลนาคราช อาคารเพชรภัทรนาคราช อาคารภุชงค์นาคราช อาคารศูนย์วิทยบริการ อาคารพัสดุ อาคารพฤกษศาสตร์ บ้านพักข้าราชการ ๑๔ หลัง บ้านพักผู้อำนวยการ ๑ หลัง ซึ่งบ้านพักครูสร้างด้วยเงินงบประมาณและเงินบำรุงการศึกษาของวิทยาลัยเทคนิคหนองคาย

การบริหารสถานศึกษา

การบริหารงานภายในสถานศึกษามีผู้อำนวยการวิทยาลัยเป็นผู้บริหารสูงสุดของสถานศึกษา มีหน้าที่และความรับผิดชอบบังคับบัญชาบุคลากรในสถานศึกษา บริหารกิจการของสถานศึกษาการวางแผนการปฏิบัติงาน การควบคุม กำกับ ดูแลเกี่ยวกับการบริหารงานวิชาการ งบประมาณ การบริหารงานบุคคล การบริหารทั่วไปและงานอื่นที่เกี่ยวข้องและมีรองผู้อำนวยการวิทยาลัย ๔ ฝ่าย ประกอบด้วย

รองผู้อำนวยการฝ่ายบริหารทรัพยากร
รองผู้อำนวยการฝ่ายวิชาการ
รองผู้อำนวยการฝ่ายแผนงานและความร่วมมือ
รองผู้อำนวยการฝ่ายพัฒนากิจการนักเรียนนักศึกษา

โดยรองผู้อำนวยการวิทยาลัยมีหน้าที่และรับผิดชอบ รองจากผู้อำนวยการวิทยาลัยปฏิบัติงานตามที่ได้รับมอบหมายจากผู้อำนวยการวิทยาลัย ในการช่วยบริหารกิจการของสถานศึกษา การวางแผนการปฏิบัติงาน การควบคุม กำกับ ดูแลเกี่ยวกับการบริหารงานวิชาการ งบประมาณ การบริหารงานบุคคล การบริหารทั่วไปและงานอื่น ๆ ที่เกี่ยวข้อง โดยมีลักษณะงานที่ปฏิบัติรองจากผู้อำนวยการสถานศึกษาโดยช่วยปฏิบัติราชการในเรื่องต่าง ๆ และปฏิบัติงานอื่นตามที่ได้รับมอบหมาย

สัญลักษณ์สถานศึกษา “ดอกกาสะลอง”



สีประจำสถานศึกษา “เขียว เหลือง”



ที่ตั้งวิทยาลัย

ทิศเหนือ	ติดกับ	โรงเรียนหนองคายวิทยาคารและโรงเรียนอนุบาลจังหวัดหนองคาย
ทิศใต้	ติดกับ	สำนักงานปศุสัตว์จังหวัดหนองคาย
ทิศตะวันออก	ติดกับ	สวนสาธารณะหนองบก
ทิศตะวันตก	ติดกับ	หอพัก

วิสัยทัศน์

“เป็นสถานศึกษาที่มุ่งพัฒนางานวิจัย นวัตกรรม สิ่งประดิษฐ์และเทคโนโลยี ผลิดำเนินการตามมาตรฐานอาชีวศึกษา มีคุณธรรม จริยธรรม ตรงตามความต้องการของสถานประกอบการ”

ปรัชญา

“ทักษะเยี่ยม เปี่ยมคุณธรรม โน้มนำสังคม”

เพลง มาร์ชวิทยาลัยอาชีวศึกษาหนองคาย

วิทยาลัยอาชีวศึกษาหนองคาย	ร่วมกายใจ พัฒนา การอาชีวศึกษา
สร้างเยาวชน คนดี สมศักดิ์ศรี ที่แกร่งกล้า	พัฒนา ชาตินไทย ให้ก้าวไกล
ทักษะเยี่ยม เปี่ยมคุณธรรม โน้มนำสังคม	ค่านิยม ปรัชญาเลิศ เราเทิดไว้
รู้จัก สามัคคี มีวินัย	คือจิตใจ ที่แข็งแกร่ง แห่งหนองคาย
ถิ่นเขียวเหลือง ประเทืองสง่า	ล้ำเลิศวิชาการกีฬาไม่น้อยหน้าใคร

“ทักษะเยี่ยม เปี่ยมคุณธรรม โน้มนำสังคม”

รักสิ่งแวดล้อม พร้อมรัก อนุรักษ์ความเป็นไทย มีจิตใจเสียสละ เพื่อปวงชน

พันธกิจ

พันธกิจที่ ๑ สร้างงานวิจัย นวัตกรรม สิ่งประดิษฐ์และเทคโนโลยี ถ่ายทอดองค์ความรู้เพื่อพัฒนาคุณภาพชีวิตและสิ่งแวดล้อม

พันธกิจที่ ๒ จัดการศึกษาด้านอาชีวศึกษาตามมาตรฐานวิชาชีพ และยกระดับคุณภาพการจัดการศึกษาอาชีวศึกษาระบบทวิภาคี

พันธกิจที่ ๓ พัฒนาครูและบุคลากรอาชีวศึกษาให้มีศักยภาพสูงขึ้น มีความก้าวหน้าในวิชาชีพ

พันธกิจที่ ๔ สร้างเครือข่ายความร่วมมือให้ทุกภาคส่วนมีส่วนร่วมในการพัฒนาการจัดการอาชีวศึกษา และให้บริการวิชาชีพแก่ชุมชน สังคม

พันธกิจที่ ๕ เสริมสร้างคุณธรรม จริยธรรม จิตอาสา อนุรักษ์สิ่งแวดล้อมและศิลปวัฒนธรรมไทย

ยุทธศาสตร์

๑. พัฒนาการจัดทำนวัตกรรม สิ่งประดิษฐ์ การถ่ายทอดองค์ความรู้และเทคโนโลยีทันสมัย

๒. มุ่งผลิตและพัฒนาคน ตามเกณฑ์มาตรฐานอาชีวศึกษา

๓. พัฒนากำลังคนในการฝึกอาชีพให้มีสมรรถนะ สอดคล้องกับความต้องการของสถาน

ประกอบการ

๔. สร้างศักยภาพของครูและบุคลากร มีความรู้และความก้าวหน้าในวิชาชีพ

๕. ส่งเสริมการมีส่วนร่วมในการบริหารจัดการวิทยาลัย

เป้าประสงค์

๑. ครู บุคลากร ผู้เรียน มีผลงานวิจัยนวัตกรรมสิ่งประดิษฐ์ มีศักยภาพด้านเทคโนโลยี องค์ความรู้ในการพัฒนาคุณภาพชีวิตและสิ่งแวดล้อมอย่างต่อเนื่อง

๒. ผู้เรียนมีความสามารถในการใช้ความรู้ ทักษะ ในสาขาวิชาชีพตามมาตรฐานอาชีวศึกษา

๓. สร้างเครือข่ายความร่วมมือในการจัดการอาชีวศึกษา และผู้เรียนฝึกประสบการณ์จริงในสถานประกอบการตามระบบทวิภาคี

๔. ครูและบุคลากรมีศักยภาพสูงขึ้น มีความรู้ และความก้าวหน้าในวิชาชีพ

๕. คณะกรรมการวิทยาลัย คณะกรรมการบริหารสถานศึกษา และทุกคนที่เกี่ยวข้อง มีส่วนร่วมการจัดการศึกษาของวิทยาลัย

๖. คณะครู บุคลากร และผู้เรียน บริการทางวิชาการ วิชาชีพสู่ชุมชนและสังคม

๗. ผู้เรียนมีคุณธรรม จริยธรรม มีจิตอาสา อนุรักษ์สิ่งแวดล้อมและศิลปวัฒนธรรมไทย

กลยุทธ์

๑. การจัดทำวิจัย และนวัตกรรมสิ่งประดิษฐ์ ของครู บุคลากร และผู้เรียน
๒. การพัฒนางานวิจัย นวัตกรรม สิ่งประดิษฐ์ สร้างองค์ความรู้ และเผยแพร่สาธารณชน
๓. การเสริมศักยภาพของครู บุคลากร ผู้เรียน ด้านเทคโนโลยี ความรู้ใหม่ในการพัฒนาคุณภาพชีวิตและสิ่งแวดล้อม
๔. การพัฒนาความรู้ ทักษะ ผู้เรียนตามเกณฑ์มาตรฐานการอาชีวศึกษา
๕. การพัฒนาเครือข่ายความร่วมมือการจัดการอาชีวศึกษาของสถานศึกษาตามสาขาวิชาที่เปิดสอน
๖. การสนับสนุนฝึกอาชีพในสถานประกอบการ ส่งเสริมการประกอบอาชีพอิสระ และการจัดการเรียนการสอนอาชีวศึกษาระบบทวิภาคี
๗. การเร่งประสิทธิภาพการทำงานและการจัดการเรียนการสอนของครูและบุคลากร
๘. การพัฒนาศักยภาพของครูและบุคลากรในด้านการปฏิบัติงาน ด้านวิชาชีพที่สอนด้านการวิจัยและนวัตกรรม
๙. การบริหารแบบมีส่วนร่วมในการจัดการศึกษาของวิทยาลัยอาชีวศึกษาหนองคาย
๑๐. การบริการทางวิชาการ วิชาชีพสู่ชุมชน สังคมและยกระดับศูนย์ซ่อมสร้างเพื่อชุมชน
๑๑. พัฒนาให้ผู้เรียนมีคุณลักษณะที่พึงประสงค์และมีคุณธรรม จริยธรรม จิตอาสา รู้อนุรักษ์ สิ่งแวดล้อม และศิลปวัฒนธรรมไทย

อัตลักษณ์

“การบริการวิชาชีพสู่ชุมชน”

เอกลักษณ์

“จัดการอาชีวศึกษาบูรณาการร่วมสวนพฤกษศาสตร์โรงเรียน”

ข้อมูลนักเรียน นักศึกษา



ตารางข้อมูลนักเรียน นักศึกษาวิทยาลัยอาชีวศึกษาหนองคาย

ระดับชั้น	ชาย	หญิง	รวม	หมายเหตุ
ปวช.๑	๓๙	๑๕๑	๑๙๐	
ปวช.๒	๕๔	๑๔๘	๒๐๒	
ปวช.๓	๔๗	๑๒๕	๑๗๒	
ปวส.๑	๕๕	๒๐๒	๒๕๗	
ปวส.๒	๔๙	๑๔๙	๑๙๘	
ป.ตรี ๑	๖	๓๒	๓๘	
ป.ตรี ๒	๖	๒๖	๓๒	
รวมทั้งสิ้น	๒๕๖	๘๓๓	๑๐๘๙	

หมายเหตุ ข้อมูล ณ วันที่ ๑๐ กันยายน ๒๕๖๖

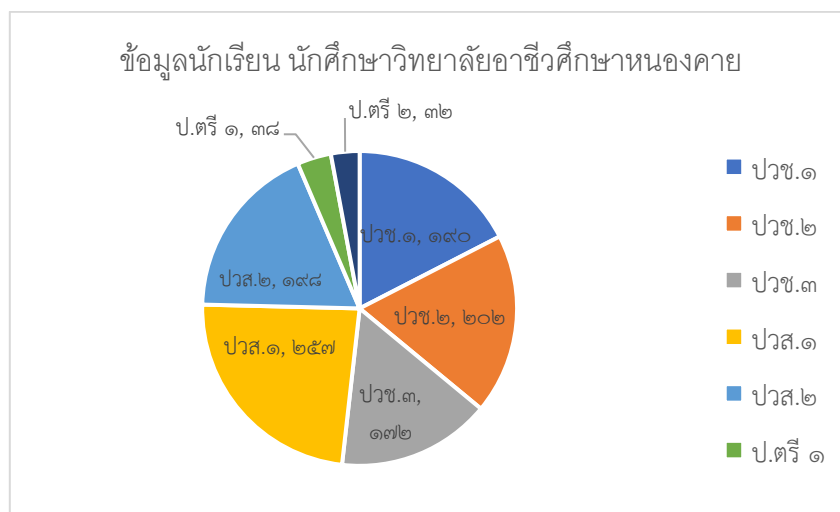

ตารางแสดงจำนวนนักเรียน นักศึกษา





รายงานจำนวนนักเรียน นักศึกษา ทั้งหมด จำแนกตามสาขาวิชา
วิทยาลัยอาชีวศึกษาหนองคาย

ลำดับ	สาขาวิชา	ปวช.1			ปวช.2			ปวช.3			ปวศ.1			ปวศ.2			รวม						
		ชาย	หญิง	รวม	ชาย	หญิง	รวม	ชาย	หญิง	รวม	ชาย	หญิง	รวม	ชาย	หญิง	รวม							
1	การบัญชี	7	28	35	3	52	55	2	42	44						134							
2	การตลาด	2	12	14	3	16	19	1	30	31						64							
3	เทคโนโลยีธุรกิจดิจิทัล	12	17	29	8	17	25	3	6	9						63							
4	ภาษาต่างประเทศ	5	9	14	8	18	26	2	12	14						54							
5	โลจิสติกส์	2	16	18	3	24	27	5	11	16						61							
6	คอมพิวเตอร์กราฟิก	13	5	18	24	12	36	11	6	17						71							
7	อาหารและโภชนาการ	2	31	33	4	6	10	7	16	23						66							
8	การโรงแรม	4	6	10	1	3	4	0	19	19						33							
9	การท่องเที่ยว	0	1	1												1							
10	เทคโนโลยีสารสนเทศ						6	3	9							9							
11	การบัญชี								3	42	45	7	76	83		128							
12	การตลาด								7	22	29	2	15	17		46							
13	เทคโนโลยีธุรกิจดิจิทัล								13	29	42	19	28	47		89							
14	ภาษาต่างประเทศธุรกิจ								7	10	17	5	20	25		42							
15	การจัดการโลจิสติกส์และซัพพลายเชน								8	21	29	4	26	30		59							
16	ดิจิทัลกราฟิก								3	8	11	10	6	16		27							
17	อาหารและโภชนาการ								3	9	12	5	7	12		24							
18	การโรงแรม								5	8	13	2	14	16		29							
19	การท่องเที่ยว																						
20	การบัญชี																						
21	เทคโนโลยีธุรกิจดิจิทัล												1	16	17	2	30	32	49				
22	การบัญชี สาขา												5	10	15	4	2	6	21				
23	การตลาด สาขา																		8				
24	เทคโนโลยีธุรกิจดิจิทัล สาขา																		3				
25	ภาษาต่างประเทศธุรกิจ สาขา																		1				
26	คอมพิวเตอร์กราฟิก																		1				
27	อาหารและโภชนาการ สาขา																		1				
28	การโรงแรม สาขา																		1				
29	ภาษาต่างประเทศธุรกิจ สาขา																		1				
30	โลจิสติกส์ สาขา																		4				
31	การท่องเที่ยว สาขา																						
รวมทั้งสิ้น		47	125	172	54	148	202	39	151	190	49	149	198	55	202	257	6	26	32	6	32	38	1,089

** ข้อมูล ณ วันที่ 10 กันยายน 2566 **

ผู้ให้ข้อมูล 
(นางสาวนงนง น้อยใจ)
หัวหน้างานศูนย์ข้อมูลสารสนเทศ

ผู้ให้ข้อมูล 
(นางสาวนงนง น้อยใจ)
หัวหน้างานทะเบียน

ผู้รับรองข้อมูล 
(นางนงนง น้อยใจ)
รองผู้อำนวยการฝ่ายแผนงานและความร่วมมือ

ผู้รับรองข้อมูล 
(นายวิสิทธิ์พงศ์ แสนงาม)
รองผู้อำนวยการฝ่ายบริหารทรัพยากร

ผู้รับรองข้อมูล 
(นายมงคล น้อยใจ)
ผู้อำนวยการวิทยาลัยอาชีวศึกษาหนองคาย

นักเรียน นักศึกษาที่สำเร็จการศึกษา

ตารางการสัมฤทธิ์ระดับประกาศนียบัตรวิชาชีพ (ปวช.) ปีการศึกษา ๒๕๖๕

สาขาวิชา	จำนวนนักเรียน ที่รับเข้าศึกษา ปีการศึกษา ๒๕๖๓	จำนวนนักเรียน ที่สำเร็จการศึกษา ปีการศึกษา ๒๕๖๕
	รวม	รวม
การบัญชี	๗๗	๖๓
การตลาด	๓๐	๒๕
คอมพิวเตอร์ธุรกิจ	๓๒	๒๕
ภาษาต่างประเทศ	๓๒	๒๓
การจัดการโลจิสติกส์	๓๕	๒๓
อาหารและโภชนาการ	๒๑	๑๙
การโรงแรม	๓๐	๒๒
คอมพิวเตอร์กราฟฟิก	๑๖	๑๓
รวมทั้งสิ้น	๒๗๓	๒๑๔

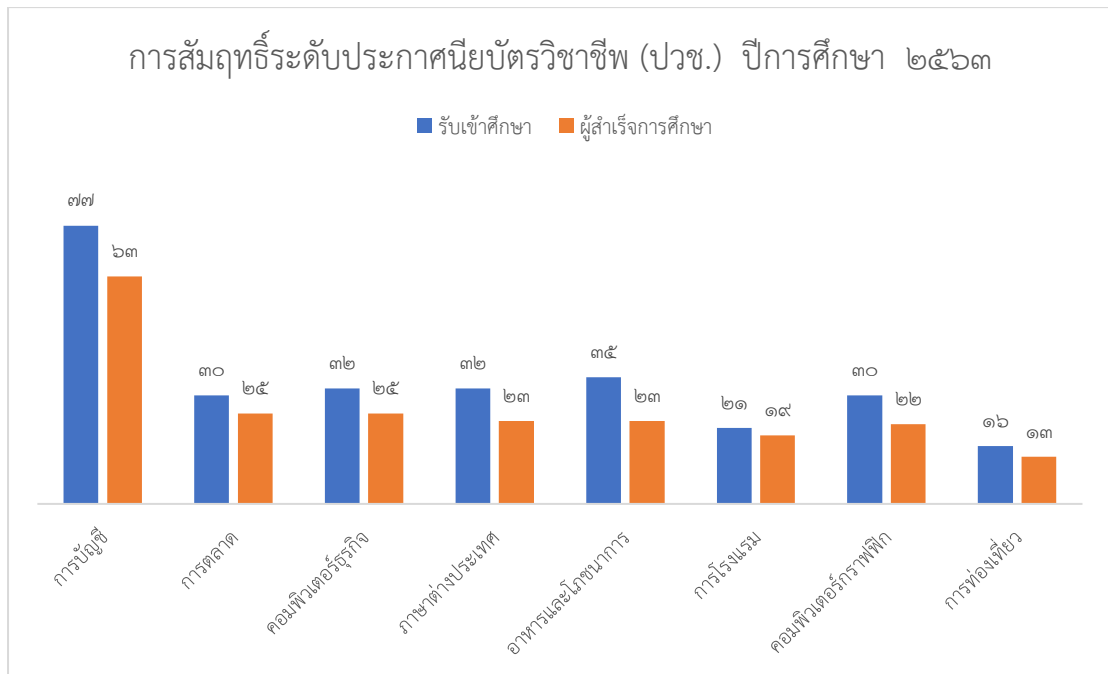

หมายเหตุ ข้อมูล ณ วันที่ ๑๐ กุมภาพันธ์ ๒๕๖๖

ตารางสัมฤทธิ์ระดับประกาศนียบัตรวิชาชีพชั้นสูง (ปวส.) ปีการศึกษา ๒๕๖๕

สาขาวิชา	จำนวนนักเรียนที่ รับเข้าศึกษา ปีการศึกษา ๒๕๖๔	จำนวนนักเรียน ที่สำเร็จการศึกษา ปีการศึกษา ๒๕๖๕
	รวม	รวม
การบัญชี	๙๐	๗๖
การตลาด	๒๕	๒๔
คอมพิวเตอร์ธุรกิจ	๕๑	๔๓
ภาษาต่างประเทศธุรกิจ	๑๓	๑๒
การจัดการคลังสินค้า	๑๗	๑๔
คอมพิวเตอร์กราฟิกอาร์ต	๖	๔
อาหารและโภชนาการ	๒๕	๒๐
การโรงแรม	๓๑	๒๘
การท่องเที่ยว	๑	๑
รวมทั้งสิ้น	๒๕๙	๒๒๒

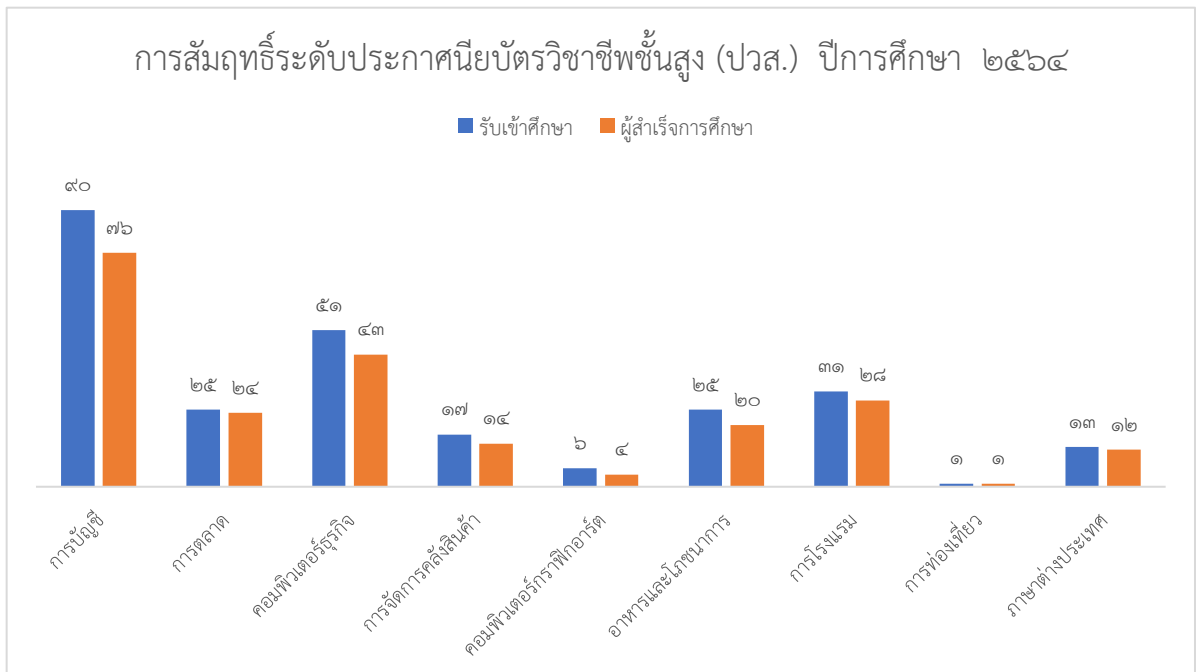

หมายเหตุ ข้อมูล ณ วันที่ ๑๐ กุมภาพันธ์ ๒๕๖๖

ข้อมูลบุคลากร

แผนภูมิการบริหารงานวิทยาลัยอาชีวศึกษาหนองคาย

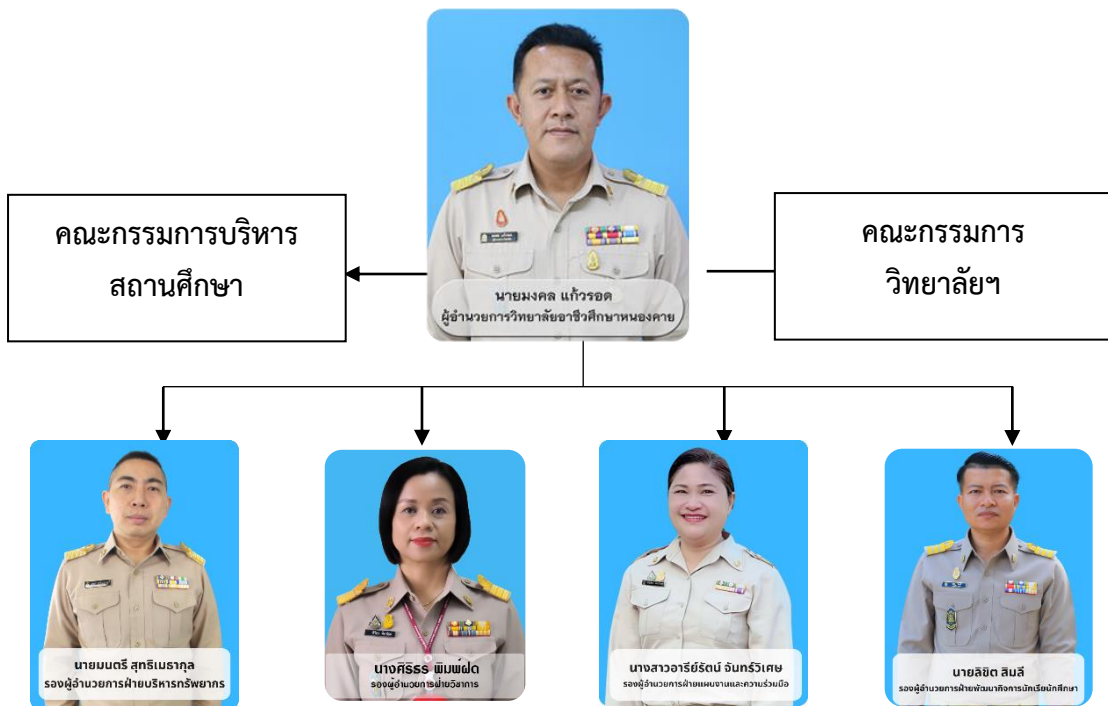

แผนภูมิการบริหารงานวิทยาลัยอาชีวศึกษาหนองคาย ฝ่ายบริหารทรัพยากร



แผนภูมิการบริหารงานวิทยาลัยอาชีวศึกษาหนองคาย ฝ่ายวิชาการ



แผนภูมิการบริหารงานวิทยาลัยอาชีวศึกษาหนองคาย ฝ่ายวิชาการ (ต่อ)



แผนภูมิการบริหารงานวิทยาลัยอาชีวศึกษาหนองคาย ฝ่ายแผนงานและความร่วมมือ



แผนภูมิการบริหารงานวิทยาลัยอาชีวศึกษาหนองคาย ฝ่ายพัฒนากิจการนักเรียน นักศึกษา



อัตรากำลังบุคลากรวิทยาลัยอาชีวศึกษาหนองคาย ประจำปีการศึกษา ๒๕๖๖

บุคลากร	ชาย	หญิง	รวม	หมายเหตุ
ผู้บริหาร	๓	๒	๕	
ข้าราชการทำหน้าที่สอน	๒	๑๖	๑๘	
พนักงานราชการ	๓	๑๗	๒๐	
ครูพิเศษ	๓	๔	๗	
ครูต่างชาติ	-	๒	๒	
เจ้าหน้าที่ธุรการ	๖	๑๙	๒๕	
พนักงานขับรถ	๒	-	๒	
นักรการ,แม่บ้าน	๓	๘	๑๑	
พนักงานรักษาความปลอดภัย	๓	-	๓	
รวมทั้งสิ้น	๒๕	๖๘	๙๓	

***** ข้อมูล ณ วันที่ ๑๐ ธันวาคม ๒๕๖๖

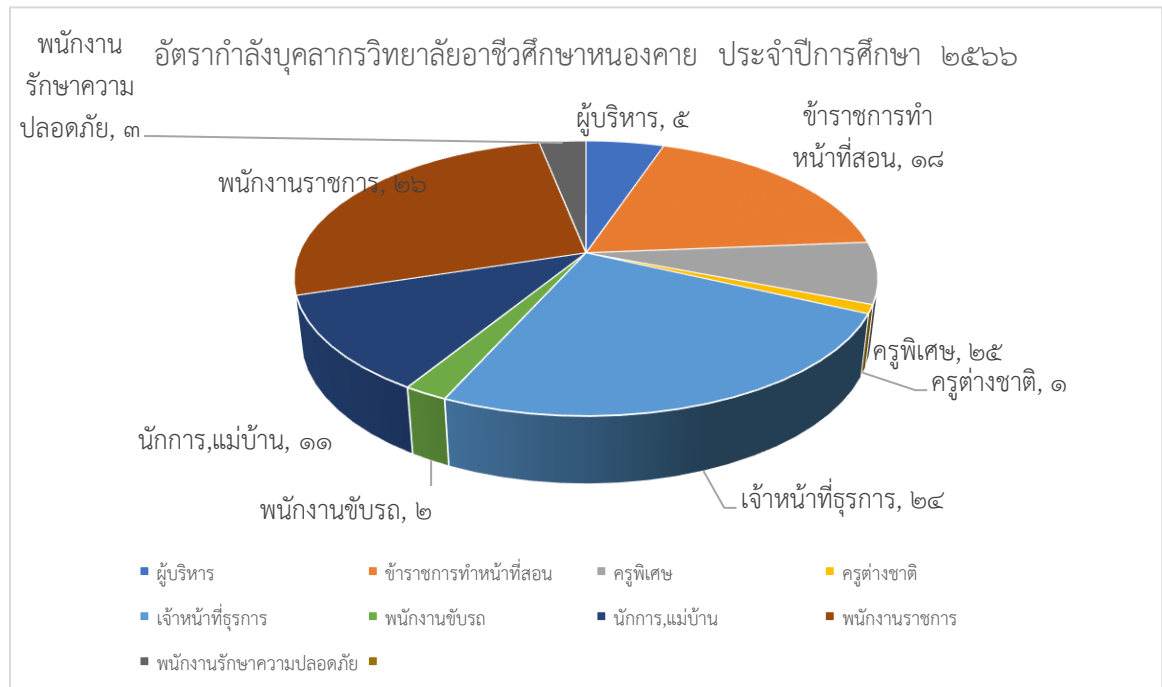

จำนวนครู จำแนกตามแผนกวิชา/สาขาวิชา/สาขางาน

ผู้ทำหน้าที่สอนประจำในสถานศึกษา

แผนกวิชา/สาขาวิชา/สาขางาน	จำนวนคน	สถานภาพ			ใบประกอบวิชาชีพ		วุฒิการศึกษา			
		ข้าราชการ	พนักงานราชการ	ครูพิเศษ	มี	ไม่มี	ปริญญาเอก	ปริญญาโท	ปริญญาตรี	ต่ำกว่าปริญญาตรี
ประเภทวิชาพาณิชยกรรม/บริหารฯ										
สาขาวิชาการบัญชี	๔	๔	๓	๒	๘	๑	-	๖	๓	-
สาขาวิชาการตลาด	๕	๒	๓	-	๕	-	-	๔	๑	-
สาขาวิชาคอมพิวเตอร์ธุรกิจ	๔	๓	๑	-	๔	-	-	๓	๑	-
สาขาวิชาการจัดการโลจิสติกส์	๓	-	๒	-	๑	๑	-	-	๒	-
สาขาวิชาภาษาต่างประเทศ	๖	๒	๒	๒	๕	๓	-	๓	๕	
ประเภทวิชาคหกรรม										
สาขาวิชาอาหารและโภชนาการ	๓	-	๓	-	๒	๑	-	-	๓	-
ประเภทวิชาศิลปกรรม										
สาขาวิชาเทคโนโลยีศิลปกรรม	๑	-		๒	๑	-	-	-	๑	-
สาขาวิชาคอมพิวเตอร์กราฟิก	๒	-	๑	-	๑	๑	-	-	๒	-
ประเภทวิชาเทคโนโลยีสารสนเทศ										
สาขาวิชาเทคโนโลยีสารสนเทศ	๑	๑	-	-	๑	-	-	๑	-	-
ประเภทวิชาอุตสาหกรรมการท่องเที่ยว										
สาขาวิชาการโรงแรม	๓	๒	๑	-	๓	-	-	-	๓	-
สาขาวิชาการท่องเที่ยว	๒	๑	-	๑	๑	๑	-	-	๑	-
สาขาวิชาสามัญสัมพันธ์										
สาขาวิชาสามัญสัมพันธ์	๘	๓	๕	-	๘	-	-	๑	๗	-
รวม	๔๗	๑๘	๒๑	๗	๔๐	๘	-	๑๘	๒๙	-

*** ข้อมูล ณ วันที่ ๑๐ ธันวาคม ๒๕๖๖

จำนวนบุคลากรทางการศึกษาฝ่ายบริหารทรัพยากร

ฝ่าย/งาน	จำนวน(คน)	สถานภาพ			
		ข้าราชการ	พนักงาน ราชการ	ลูกจ้างประจำ	ลูกจ้างชั่วคราว
ฝ่ายบริหารทรัพยากร					
งานบริหารงานทั่วไป	๒	-	-	-	๒
งานบุคลากร	๑	-	-	-	๑
งานการเงิน	๒	-	-	-	๒
งานการบัญชี	๒	-	-	-	๒
งานพัสดุ	๒	-	-	-	๒
งานอาคารสถานที่	๑๑	-	-	-	๑๑
งานทะเบียน	๒	-	-	-	๒
งานประชาสัมพันธ์	๑	-	-	-	๑
พนักงานขับรถ	๒	-	-	-	๒
พนักงานรักษาความปลอดภัย	๓	-	-	-	๓
รวม	๒๕	-	-	-	๒๕

*** ข้อมูล ณ วันที่ ๑๐ ธันวาคม ๒๕๖๖

จำนวนบุคลากรทางการศึกษาฝ่ายแผนงานและความร่วมมือ

ฝ่าย/งาน	จำนวน(คน)	สถานภาพ			
		ข้าราชการ	พนักงาน ราชการ	ลูกจ้างประจำ	ลูกจ้างชั่วคราว
ฝ่ายแผนงานและความร่วมมือ					
งานวางแผนและงบประมาณ	๑	-	-	-	๑
งานศูนย์ข้อมูลสารสนเทศ	๑	-	-	-	๑
งานความร่วมมือ	-	-	-	-	-
งานวิจัย พัฒนา นวัตกรรม และสิ่งประดิษฐ์	๑	-	-	-	๑
งานประกันคุณภาพฯ	๑	-	-	-	๑
งานส่งเสริมผลิตผล การค้าฯ	๑	-	-	-	๑
รวม	๕	-	-	-	๕

ข้อมูล ณ วันที่ ธันวาคม ๒๕๖๖

จำนวนบุคลากรทางการศึกษาฝ่ายพัฒนากิจการนักเรียน นักศึกษา

ฝ่าย/งาน	จำนวน(คน)	สถานภาพ			
		ข้าราชการ	พนักงาน ราชการ	ลูกจ้างประจำ	ลูกจ้างชั่วคราว
ฝ่ายพัฒนากิจการนักเรียน นักศึกษา					
งานกิจกรรมนักเรียน นักศึกษา	๑	-	-	-	๑
งานครูที่ปรึกษา	-	-	-	-	-
งานปกครอง	-	-	-	-	-
งานแนะแนวอาชีพและจัดหางาน	๑	-	-	-	๑
งานสวัสดิการนักเรียน นักศึกษา	-	-	-	-	-
งานโครงการพิเศษ	๑	-	-	-	๑
รวม	๓	-	-	-	๓

**** ข้อมูล ณ วันที่ ธันวาคม ๒๕๖๖

จำนวนบุคลากรทางการศึกษาฝ่ายวิชาการ

ฝ่าย/งาน	จำนวน(คน)	สถานภาพ			
		ข้าราชการ	พนักงาน ราชการ	ลูกจ้างประจำ	ลูกจ้างชั่วคราว
ฝ่ายวิชาการ					
งานพัฒนาหลักสูตรการเรียนการสอน	๑	-	-	-	๑
งานวัดและประเมินผล	๑	-	-	-	๑
งานวิทยบริการและห้องสมุด	๑	-	-	-	๑
งานอาชีวศึกษาระบบทวิภาคี	๑	-	-	-	๑
งานสื่อการเรียนการสอน	๑	-	-	-	๑
รวม	๕	-	-	-	๕

**** ข้อมูล ณ วันที่ ๑๐ ธันวาคม ๒๕๖๖

ตาราง แสดงจำนวน ครูต่อนักเรียนนักศึกษาแยกหญิงชาย

ปีการศึกษา	ครู			นักเรียน		
	ชาย Male	หญิง Female	รวม Total	ชาย Male	หญิง Female	รวม Total
๒๕๖๐	๑๒	๔๑	๕๓	๒๑๒	๑,๑๖๘	๑,๓๘๐
๒๕๖๑	๑๑	๔๒	๕๓	๒๔๒	๑,๒๐๘	๑,๔๕๐
๒๕๖๒	๑๒	๔๐	๕๒	๒๕๐	๑,๒๔๘	๑,๔๙๖
๒๕๖๓	๑๓	๔๐	๕๓	๒๖๔	๑,๑๙๒	๑,๔๕๖
๒๕๖๔	๑๓	๔๒	๕๕	๒๕๕	๑,๐๙๖	๑,๓๕๑
๒๕๖๕	๑๐	๔๑	๕๑	๒๖๔	๑,๐๒๔	๑,๒๘๘
๒๕๖๖	๘	๓๗	๔๕	๒๕๙	๘๖๓	๑,๑๒๒

**** ข้อมูล ณ วันที่ ๑๐ ธันวาคม ๒๕๖๖

คณะผู้บริหาร ครู และบุคลากร วิทยาลัยอาชีวศึกษา ประจำปีการศึกษา ๒๕๖๖
ผู้บริหาร



ชื่อ - นามสกุล :	ดร.มงคล แก้วรอด
ระดับ :	ผู้อำนวยการชำนาญการพิเศษ
ตำแหน่ง :	ผู้อำนวยการ
วุฒิ/วิชาเอก :	ปร.ด การบริหารการศึกษา
เบอร์โทร :	๐๘๖-๒๑๙๐๒๐๒
	
ชื่อ - นามสกุล : นายมนตรี สุทธิเมธากุล	ชื่อ - นามสกุล : นางสาวอารีรัตน์ จันทรีวิเศษ
ระดับ : รองผู้อำนวยการชำนาญการพิเศษ	ระดับ : รองผู้อำนวยการชำนาญการ
ตำแหน่ง : รองผู้อำนวยการฝ่ายบริหารทรัพยากร	ตำแหน่ง : รองผู้อำนวยการฝ่ายแผนงานและความร่วมมือ
วุฒิ/วิชาเอก : บข.ม.การบัญชี	วุฒิ/วิชาเอก : บธ.บ การตลาด
เบอร์โทร : ๐๙๐-๕๖๔๑๘๖๒	เบอร์โทร : ๐๘๔-๓๗๕๕๑๑๘
	
ชื่อ - นามสกุล : นายลิขิต สิมลี	ชื่อ - นามสกุล : นางศิริธร พิมพ์ผด
ระดับ : รองผู้อำนวยการชำนาญการ	ระดับ : รองผู้อำนวยการชำนาญการพิเศษ
ตำแหน่ง : รองผู้อำนวยการฝ่ายพัฒนากิจการนักเรียน นักศึกษา	ตำแหน่ง : รองผู้อำนวยการฝ่ายวิชาการ
วุฒิ/วิชาเอก : ศษ.ม บริหารการศึกษา	วุฒิ/วิชาเอก : คอ.ม. เทคโนโลยีคอมพิวเตอร์
เบอร์โทร : ๐๘๐-๗๕๐๗๑๐๙	เบอร์โทร : ๐๘๓-๑๕๐๒๕๙๒

ข้าราชการครู

	
ชื่อ - นามสกุล : นางประมวล จิตประเสริฐ	ชื่อ - นามสกุล : นางวิมลรัตน์ สุขเสริม
ระดับ : ครูชำนาญการพิเศษ คศ.๓	ระดับ : ครูชำนาญการ คศ.๒
ตำแหน่ง : หัวหน้างานการบัญชี	ตำแหน่ง : หัวหน้างานทะเบียน
วุฒิ/วิชาเอก : กศ.ม.การบริหารการศึกษา	วุฒิ/วิชาเอก : บธ.บ.การบัญชี
हन.แผนกวิชา : การบัญชี	हन.แผนกวิชา : การบัญชี
เบอร์โทร : ๐๘๔-๒๐๔๙๘๙๑	เบอร์โทร : ๐๘๗-๙๕๑๑๑๗๑
	
ชื่อ - นามสกุล : นางปรานทิพย์ นามเกียรติ	ชื่อ - นามสกุล : นางสาวอรสา บัวป่า
ระดับ : ครูชำนาญการพิเศษ คศ.๓	ระดับ : ครูชำนาญการ คศ.๒
ตำแหน่ง : หัวหน้างานวางแผนและงบประมาณ	ตำแหน่ง : หัวหน้างานการเงิน
วุฒิ/วิชาเอก : ศษ.ม.บริหารการศึกษา	วุฒิ/วิชาเอก : บช.บ.การบัญชี
แผนกวิชา : การบัญชี	แผนกวิชา : การบัญชี
เบอร์โทร : ๐๘๘-๕๖๓๑๖๒๓	เบอร์โทร : ๐๖๓-๐๒๑๙๑๕๐
	
ชื่อ - นามสกุล : นางสาวนัชพร เอี่ยมใส	ชื่อ - นามสกุล : นางชกมล ดิลกลาก
ระดับ : ครูชำนาญการ คศ.๒	ระดับ : ครูชำนาญการพิเศษ คศ.๓
ตำแหน่ง : หัวหน้างานศูนย์ข้อมูลสารสนเทศ	ตำแหน่ง : หัวหน้างานบริหารงานทั่วไป
วุฒิ/วิชาเอก : ศศ.บ.ภาษาอังกฤษ	วุฒิ/วิชาเอก : คอ.ม.คอมพิวเตอร์ฯ
แผนกวิชา : ภาษาต่างประเทศ	แผนกวิชา : การตลาด
เบอร์โทร : ๐๖๓-๐๒๑๙๑๕๐	เบอร์โทร : ๐๘๑-๗๐๘๒๗๘๘

ข้าราชการครู (ต่อ)

	
ชื่อ - นามสกุล : นางสาวชลธิดา โพธิสา	ชื่อ - นามสกุล : นางชฎาธาร สาვეรีพล
ระดับ : ครูชำนาญการพิเศษ คศ.๓	ระดับ : ครูชำนาญการ คศ.๒
ตำแหน่ง : หัวหน้างานพัสดุ	ตำแหน่ง : หัวหน้างานห้องสมุด
วุฒิ/วิชาเอก : บธ.ม.การตลาด	วุฒิ/วิชาเอก : คอ.ม.คอมพิวเตอร์และเทคโนโลยีสารสนเทศ
แผนกวิชา : การตลาด	หน.แผนกวิชา : เทคโนโลยีสารสนเทศ
เบอร์โทร : ๐๙๐-๕๒๓๑๖๐๙	เบอร์โทร : ๐๖๔-๓๒๙๙๗๘๙
	
ชื่อ - นามสกุล : นางสาวทิวรัตน์ ศรีกุลวงศ์	ชื่อ - นามสกุล : นางสาวชนิสรา มั่นคง
ระดับ : ครูชำนาญการพิเศษ คศ.๓	ระดับ : ครูชำนาญการพิเศษ คศ.๓
ตำแหน่ง : หัวหน้างานบุคลากร	ตำแหน่ง : หัวหน้างานความร่วมมือ
วุฒิ/วิชาเอก : บธ.ม.เทคโนโลยีสารสนเทศ	วุฒิ/วิชาเอก : บธ.บ.คอมพิวเตอร์ธุรกิจ
หน.แผนกวิชา : คอมพิวเตอร์ธุรกิจ	แผนกวิชา : คอมพิวเตอร์ธุรกิจ
เบอร์โทร : ๐๖๑-๒๔๑๖๕๕๔	เบอร์โทร : ๐๙๑-๐๖๕๕๙๙๑
	
ชื่อ - นามสกุล : นางสาวแสงอรุณ สิงห์มหาไชย	ชื่อ - นามสกุล : นายชินวัฒน์ ศรีวิชา
ระดับ : ครูชำนาญการพิเศษ คศ.๓	ระดับ : ครูชำนาญการ คศ.๑
ตำแหน่ง : หัวหน้างานวิจัยฯ	ตำแหน่ง : หัวหน้าแผนกการโรงแรม
วุฒิ/วิชาเอก : คอ.ม.คอมพิวเตอร์และเทคโนโลยีสารสนเทศ	วุฒิ/วิชาเอก : บธ.บ.การโรงแรมและการท่องเที่ยว
แผนกวิชา : คอมพิวเตอร์ธุรกิจ	หน.แผนกวิชา : การโรงแรม
เบอร์โทร : ๐๙๓-๖๗๒๗๘๕๗	เบอร์โทร : ๐๙๗-๙๕๓๕๓๘๕

ข้าราชการครู (ต่อ)

	
ชื่อ - นามสกุล : นางสาวพัชรินทร์ สิงห์เรือง	ชื่อ - นามสกุล : นายชัยชนะ ไชยทองศรี
ระดับ : ครูชำนาญการ คศ.๒	ระดับ : ครูชำนาญการ คศ.๒
ตำแหน่ง : หัวหน้าแผนกการท่องเที่ยว	ตำแหน่ง : หัวหน้างานกิจกรรมฯ
วุฒิ/วิชาเอก : ศศ.บ.อุตสาหกรรมท่องเที่ยว	วุฒิ/วิชาเอก : วท.บ.เทคโนโลยีอาหาร
หน.แผนกวิชา : การท่องเที่ยว	หน.แผนกวิชา : สามัญสัมพันธ์
เบอร์โทร : ๐๘๙-๒๗๘๕๖๐๕	เบอร์โทร : ๐๘๗-๒๑๕๓๕๒๑
	
ชื่อ - นามสกุล : นางสาวพรรณ มานัส	ชื่อ - นามสกุล : นางสาวมัทรียา สุศลัตย์
ระดับ : ครูชำนาญการ คศ.๒	ระดับ : ครูชำนาญการ คศ.๒
ตำแหน่ง : หัวหน้าพัฒนาหลักสูตรฯ	ตำแหน่ง : หัวหน้างานโครงการพิเศษ
วุฒิ/วิชาเอก : วท.บ.วิทยาศาสตร์และเทคโนโลยีฯ	วุฒิ/วิชาเอก : ศศ.ม. การสอนภาษาอังกฤษ สำหรับผู้พูดภาษาอื่น
แผนกวิชา : สามัญสัมพันธ์	แผนกวิชา : ภาษาต่างประเทศ
เบอร์โทร : ๐๘๒-๑๑๓๑๖๙๘	เบอร์โทร : ๐๘๐-๒๒๕๕๖๑๕
	
ชื่อ - นามสกุล : นางสาวอัญชลี บุญฤทธิ์	ชื่อ - นามสกุล : นางวิชิตนี ศรีวิชา
ระดับ : ครูชำนาญการ คศ.๒	ระดับ : ครูชำนาญการ คศ.๑
ตำแหน่ง : หัวหน้างานแนะแนว	ตำแหน่ง : หัวหน้างานประกันฯ
วุฒิ/วิชาเอก : คอ.ม.คอมพิวเตอร์และเทคโนโลยี สารสนเทศ	วุฒิ/วิชาเอก : บธ.บ.การโรงแรมและการท่องเที่ยว
แผนกวิชา : สามัญสัมพันธ์	หน.แผนกวิชา : การโรงแรม
เบอร์โทร : ๐๘๒-๑๑๓๑๖๙๘	เบอร์โทร : ๐๘๗-๙๕๓๕๓๘๕

พนักงานราชการ

	
ชื่อ - นามสกุล : นางสาวธรวารินทร์ เทือกประเสริฐ ตำแหน่ง : หัวหน้างานครูที่ปรึกษา	ชื่อ - นามสกุล : นางสาวเพทชาย เพียรทอง ตำแหน่ง : เจ้าหน้าที่งานครูที่ปรึกษา
วุฒิ/วิชาเอก : บธ.ม.การจัดการทั่วไป แผนกวิชา : การบัญชี	วุฒิ/วิชาเอก : บธ.ม.การบัญชี แผนกวิชา : การบัญชี
เบอร์โทร : ๐๘๖-๘๕๕๖๐๓๗	เบอร์โทร : ๐๘๓-๗๑๐๒๖๑๘
	
ชื่อ - นามสกุล : นางสาวกิริติ หล่มศรี ตำแหน่ง : หัวหน้างานประชาสัมพันธ์	ชื่อ - นามสกุล : นางนพวรรณ แก้วโกมินทวงษ์ ตำแหน่ง : หัวหน้างานส่งเสริมผลิตผลฯ
วุฒิ/วิชาเอก : บธ.ม.การบริหารธุรกิจ แผนกวิชา : การตลาด	วุฒิ/วิชาเอก : บธ.ม.การตลาด แผนกวิชา : การตลาด
เบอร์โทร : ๐๘๙-๘๖๒๖๔๙๒	เบอร์โทร : ๐๘๑-๗๙๙๔๘๔๖
	
ชื่อ - นามสกุล : นางสาวนภา ชูรัตน์ ตำแหน่ง : ผู้ช่วยหัวหน้างานส่งเสริมผลิตผล	ชื่อ - นามสกุล : นางสาวจุฑาทิพย์ บุญหลัง ตำแหน่ง : หัวหน้างานอาชีวศึกษาวิภาคี
วุฒิ/วิชาเอก : ศศ.บ.อาหารและโภชนาการ แผนกวิชา : อาหารและโภชนาการ	วุฒิ/วิชาเอก : บธ.บ.การบัญชี แผนกวิชา : การบัญชี
เบอร์โทร : ๐๖๔-๓๕๐๖๒๙๙	เบอร์โทร : ๐๙๒-๔๙๖๔๓๕๑

พนักงานราชการ (ต่อ)

	
ชื่อ – นามสกุล : นายพงษ์สัน หัตถิติ	ชื่อ – นามสกุล : นางสาวศุภนุช สีหานนท์
ตำแหน่ง : หัวหน้างานปกครอง	ตำแหน่ง : ผู้ช่วยหัวหน้างานบุคลากร
วุฒิ/วิชาเอก : บธ.บ.การตลาด	วุฒิ/วิชาเอก : ศศ.บ.พัฒนาชุมชน
แผนกวิชา : การตลาด	แผนกวิชา : อาหารและโภชนาการ
เบอร์โทร : ๐๙๙-๘๒๖๑๕๖๓	เบอร์โทร : ๐๘๔-๖๐๐๕๗๒๖
	
ชื่อ – นามสกุล : นางสาวลลิตา เตานากูล	ชื่อ – นามสกุล : นางสลักจิตร์ อริยานุวัฒน์
ตำแหน่ง : หัวหน้างานสื่อการเรียนการสอน	ตำแหน่ง : ผู้ช่วยหัวหน้างานโครงการพิเศษ
วุฒิ/วิชาเอก : คอ.ม.คอมพิวเตอร์และเทคโนโลยีสารสนเทศ	วุฒิ/วิชาเอก : ทล.บ.คอมพิวเตอร์ธุรกิจ
แผนกวิชา : คอมพิวเตอร์ธุรกิจ	แผนกวิชา : คอมพิวเตอร์กราฟิก
เบอร์โทร : ๐๖๔-๘๕๕๖๔๙๓	เบอร์โทร : ๐๖๔-๒๓๗๗๕๑๗
	
ชื่อ – นามสกุล : นายคณิศร แผงแสง	ชื่อ – นามสกุล : นางศิริอร สุทธิเมธากุล
ตำแหน่ง : หัวหน้างานอาคารสถานที่	ตำแหน่ง : หัวหน้างานศูนย์บ่มเพาะฯ
วุฒิ/วิชาเอก : พธ.บ.สังคมศึกษา	วุฒิ/วิชาเอก : บธ.บ.คอมพิวเตอร์ธุรกิจ
แผนกวิชา : สามัญสัมพันธ์	แผนกวิชา : การจัดการโลจิสติกส์
เบอร์โทร : ๐๙๑-๘๖๑๘๑๔๓	เบอร์โทร : ๐๘๗-๘๖๖๗๗๒๙

พนักงานราชการ (ต่อ)

	
ชื่อ - นามสกุล : นายเกียรติศักดิ์ จุลปาน	ชื่อ - นามสกุล : นางสาววิรัชชา วรรณพฤษ์
ตำแหน่ง : ผู้ช่วยหัวหน้างานอาคารสถานที่	ตำแหน่ง : ผู้ช่วยหัวหน้างานกิจกรรม
วุฒิ/วิชาเอก : วศ.บ.วิศวกรรมไฟฟ้า	วุฒิ/วิชาเอก : ศศ.บ.ภาษาอังกฤษ
แผนกวิชา : สามัญสัมพันธ์	แผนกวิชา : ภาษาต่างประเทศธุรกิจ
เบอร์โทร : ๐๙๑-๘๖๑๘๑๔๓	เบอร์โทร : ๐๙๓-๓๕๗๗๒๓๓
	
ชื่อ - นามสกุล : นางสาวขวัญตา แดงประวัตติ	ชื่อ - นามสกุล : นางสาวัญญาลักษณ์ จันทรมณี
ตำแหน่ง : ผู้ช่วยหัวหน้างานวิทยบริการฯ	ตำแหน่ง : ผู้ช่วยหัวหน้างานทวิภาคี
วุฒิ/วิชาเอก : ศศ.ม.การสอนภาษาอังกฤษสำหรับผู้พูดภาษาอื่น	วุฒิ/วิชาเอก : บธ.บ. การจัดการโลจิสติกส์
หน.แผนกวิชา : ภาษาต่างประเทศ	แผนกวิชา : การจัดการโลจิสติกส์
เบอร์โทร : ๐๙๓-๐๙๗๙๘๗๕	เบอร์โทร : ๐๘๖-๑๙๙๘๙๐๒
	
ชื่อ - นามสกุล : นางสาวอิชอร อินทะบุญศรี	ชื่อ - นามสกุล : นางสาวอัญชลี ประทุมทีป
ตำแหน่ง : หัวหน้างานวัดผลฯ	ตำแหน่ง : หัวหน้างานสวัสดิการฯ
วุฒิ/วิชาเอก : วท.บ.คณิตศาสตร์	วุฒิ/วิชาเอก : ศศ.บ.การท่องเที่ยวและโรงแรม
แผนกวิชา : สามัญสัมพันธ์	แผนกวิชา : การโรงแรม
เบอร์โทร : ๐๘๐-๑๓๒๙๘๕๒	เบอร์โทร : ๐๘๕-๐๑๔๒๘๗๖

พนักงานราชการ (ต่อ)

	
ชื่อ - นามสกุล : นางสาวศรีญญา เออหานต์	ชื่อ - นามสกุล : นางสาวสุภาวรัตน์ บุปผาสังข์
ตำแหน่ง : ผู้ช่วยหัวหน้างานวัดผลฯ	ตำแหน่ง : ผู้ช่วยหัวหน้างานประกันคุณภาพ
วุฒิ/วิชาเอก : วท.บ.คณิตศาสตร์	วุฒิ/วิชาเอก : ศศ.บ.อาหารและโภชนาการ
แผนกวิชา : สามัญสัมพันธ์	หน.แผนกวิชา : อาหารและโภชนาการ
เบอร์โทร : ๐๘๔-๔๕๖๓๗๗๙	เบอร์โทร : ๐๙๒-๖๐๒๓๙๘๖

ครูพิเศษสอน

	
ชื่อ - นามสกุล : นายอนาวิน รูปสะอาด	ชื่อ - นามสกุล : นายศุภเกียรติ มูลคุตร์
ตำแหน่ง : เจ้าหน้าที่งานประกันคุณภาพฯ	ตำแหน่ง : เจ้าหน้าที่ศูนย์ข้อมูลสารสนเทศ
วุฒิ/วิชาเอก : ศศ.บ.ภาษาจีน	วุฒิ/วิชาเอก : บธ.บ.การจัดการการท่องเที่ยว
แผนกวิชา : ภาษาต่างประเทศธุรกิจ	แผนกวิชา : การท่องเที่ยว
เบอร์โทร : ๐๖๔-๔๑๐๖๓๙๔	เบอร์โทร : ๐๖๓-๘๒๖๑๕๓๒
	
ชื่อ - นามสกุล : นางสาวธนภรณ์ ตะไลซิ่ง	ชื่อ - นามสกุล : นางสาวปิยวรรณ พรหมวิวาส
ตำแหน่ง : เจ้าหน้าที่งานประกันฯ	ตำแหน่ง : ผู้ช่วยหัวหน้างานการเงิน
วุฒิ/วิชาเอก : ค.บ.ภาษาอังกฤษ	วุฒิ/วิชาเอก : ทล.บ.การบัญชี
แผนกวิชา : ภาษาต่างประเทศธุรกิจ	แผนกวิชา : การบัญชี
เบอร์โทร : ๐๙๓-๔๑๓๒๓๔๖	เบอร์โทร : ๐๙๓-๔๑๓๒๓๔๖
	
ชื่อ - นามสกุล : นายอิวัฒน์ สิงห์วะราช	ชื่อ - นามสกุล : นายธนกฤต มหาอุป
ตำแหน่ง : เจ้าหน้าที่งานประกันฯ	ตำแหน่ง : เจ้าหน้าที่ประชาสัมพันธ์
วุฒิ/วิชาเอก : ศ.บ. ออกแบบนิเทศศิลป์	วุฒิ/วิชาเอก : นศ.บ. ดิจิทัลทีวีและสื่อออนไลน์
แผนกวิชา : แผนกวิชาคอมพิวเตอร์กราฟิก	แผนกวิชา : แผนกวิชาคอมพิวเตอร์กราฟิก
เบอร์โทร : ๐๙๓-๔๑๓๒๓๔๖	เบอร์โทร : ๐๙๔-๒๙๕๐๘๗๕

ครูพิเศษสอน(ต่อ)



ชื่อ - นามสกุล : นางสาวสุกานดา จันทเวทย์

ตำแหน่ง : เจ้าหน้าที่งานการเงิน

วุฒิ/วิชาเอก : ทล.บ. การบัญชี

เบอร์โทร : ๐๙๕-๘๕๕๕๕๐๓

เจ้าหน้าที่

	
ชื่อ - นามสกุล : นางสาวนิชาภา นามรส	ชื่อ - นามสกุล : นางสาวสุกิตา สวยสะอาด
ตำแหน่ง : เจ้าหน้าที่งานการเงิน	ตำแหน่ง : เจ้าหน้าที่งานการเงิน
วุฒิ/วิชาเอก : ทล.บ. การบัญชี	วุฒิ/วิชาเอก : ปวส.การบัญชี
เบอร์โทร : ๐๙๕-๘๕๕๕๕๐๓	เบอร์โทร : ๐๙๗-๐๔๖๒๔๖๕
	
ชื่อ - นามสกุล : นางสาวประไพรัตน์ พรหมสุข	ชื่อ - นามสกุล : นางอรัทัย ศรีสมพร
ตำแหน่ง : เจ้าหน้าที่งานบริหารงานทั่วไป	ตำแหน่ง : เจ้าหน้าที่งานโครงการพิเศษฯ
วุฒิ/วิชาเอก : ทล.บ.คอมพิวเตอร์ธุรกิจ	วุฒิ/วิชาเอก : ปวส.การบัญชี
เบอร์โทร : ๐๙๘-๑๔๒๘๒๑๙	เบอร์โทร : ๐๖๒-๘๙๐๓๕๒๕
	
ชื่อ - นามสกุล : ว่าที่ ร.ต.หญิงศิริพันธ์ พรหมสุข	ชื่อ - นามสกุล : นางสาววัลย์พรรณ พระภูมิ
ตำแหน่ง : เจ้าหน้าที่งานกิจกรรมฯ	ตำแหน่ง : เจ้าหน้าที่การบัญชี
วุฒิ/วิชาเอก : บธ.บ.เทคโนโลยีสารสนเทศ ฯ	วุฒิ/วิชาเอก : ปวส.การบัญชี
เบอร์โทร : ๐๘๖-๘๕๑๑๘๐๕	เบอร์โทร : ๐๘๖-๘๕๑๑๘๐๕

เจ้าหน้าที่ (ต่อ)

	
ชื่อ - นามสกุล : นายธนานคินทร์ อุดมาน ตำแหน่ง : เจ้าหน้าที่งานประชาสัมพันธ์	ชื่อ - นามสกุล : นางสาวสุลัดดา บุญมี ตำแหน่ง : เจ้าหน้าที่งานพัสดุ
วุฒิ/วิชาเอก : ปวส.คอมพิวเตอร์กราฟฟิก เบอร์โทร : ๐๖๑-๐๔๒๘๑๘๘	วุฒิ/วิชาเอก : ปวส.การตลาด เบอร์โทร : ๐๖๕-๖๐๖๐๐๙๕
	
ชื่อ - นามสกุล : นางสาวชุตารณ อิมมาก ตำแหน่ง : เจ้าหน้าที่งานพัสดุ	ชื่อ - นามสกุล : นางสาวศิริวรรณ ปาทาพันธุ์ ตำแหน่ง : เจ้าหน้าที่งานบริหารงานทั่วไป
วุฒิ/วิชาเอก : ปวส.การบัญชี เบอร์โทร : ๐๙๔-๒๘๙๙๒๖๖	วุฒิ/วิชาเอก : ปวส.คอมพิวเตอร์ธุรกิจ เบอร์โทร : ๐๖๔-๗๐๘๘๔๙๒
	
ชื่อ - นามสกุล : นางรัชฎาพร โมลา ตำแหน่ง : เจ้าหน้าที่งานทะเบียน	ชื่อ - นามสกุล : นายรุตม์ สาระวีพล ตำแหน่ง : เจ้าหน้าที่งานทะเบียน
วุฒิ/วิชาเอก : ศศ.บ.สหวิทยาการฯ เบอร์โทร : ๐๘๗-๘๕๕๕๔๘๖	วุฒิ/วิชาเอก : ศ.บ. เศรษฐศาสตร์ เบอร์โทร : ๐๘๘-๑๔๒๕๑๔๙

เจ้าหน้าที่ (ต่อ)

	
ชื่อ - นามสกุล : นายสรพงษ์ จันทะพิมพ์	ชื่อ - นามสกุล : นายมนตรี สิริแสง
ตำแหน่ง : พนักงานขับรถ	ตำแหน่ง : พนักงานขับรถ
วุฒิ/วิชาเอก : ม.๓	วุฒิ/วิชาเอก : วุฒิ/วิชาเอก ป.๗
เบอร์โทร : ๐๘๙-๙๔๓๑๒๕๒	เบอร์โทร : ๐๘๐-๑๕๑๘๘๓๔
	
ชื่อ - นามสกุล : นายวัชร วัริยะพุด	ชื่อ - นามสกุล : นางสาวชลดา รีพรหม
ตำแหน่ง : เจ้าหน้าที่งานทะเบียน	ตำแหน่ง : เจ้าหน้าที่งานวัดและประเมินผล
วุฒิ/วิชาเอก : บธ.บ.คอมพิวเตอร์ธุรกิจ	วุฒิ/วิชาเอก : ปวส.การบัญชี
เบอร์โทร : ๐๘๗-๗๒๒๐๓๓๒	เบอร์โทร : ๐๘๕-๕๗๑๓๔๑๙
	
ชื่อ - นามสกุล : นางสาวจันทรรำ คำพินันท์	ชื่อ - นามสกุล : นางสาวฉัตรวาริ รักษาสิทธิ์
ตำแหน่ง : เจ้าหน้าที่งานบุคลากร	ตำแหน่ง : เจ้าหน้าที่งานระบบทวิภาคีฯ
วุฒิ/วิชาเอก : ปวส.การบัญชี	วุฒิ/วิชาเอก : ปวส.คอมพิวเตอร์ธุรกิจ
เบอร์โทร : ๐๙๕-๘๕๙๕๕๐๓	เบอร์โทร : ๐๙๕-๒๙๔๓๐๑๔

เจ้าหน้าที่ (ต่อ)

	
ชื่อ - นามสกุล : นายเกียรติศักดิ์ ประจิมทิศ	ชื่อ - นามสกุล : นางสาวสมรรัตน์ สีหอำไพ
ตำแหน่ง : เจ้าหน้าที่งานสื่อการเรียนการสอน	ตำแหน่ง : เจ้าหน้าที่งานส่งเสริมผลิตผลฯ
วุฒิ/วิชาเอก : ปวส.เทคนิคคอมพิวเตอร์	วุฒิ/วิชาเอก : ค.บ.ปฐมวัย
เบอร์โทร : ๐๙๕-๖๖๔๙๓๕๑	เบอร์โทร : ๐๘๑-๗๑๗๔๗๒๖
	
ชื่อ - นามสกุล : นายอภิวัฒน์ ล้อมสุชา	ชื่อ - นามสกุล : นางสาววาสนา อันทชัย
ตำแหน่ง : เจ้าหน้าที่งานศูนย์ข้อมูลสารสนเทศ	ตำแหน่ง : เจ้าหน้าที่งานการบัญชี
วุฒิ/วิชาเอก : ทล.บ.เทคโนโลยีสารสนเทศ	วุฒิ/วิชาเอก : ปวส.การบัญชี
เบอร์โทร : ๐๙๒-๓๙๔๔๕๗๕	เบอร์โทร : ๐๙๖-๓๒๙๙๒๖๘
	
ชื่อ - นามสกุล : นางสาวธาริตา ล้อมชวกร	ชื่อ - นามสกุล : นางสาวปานิสรา มานะออกฤษฎ์
ตำแหน่ง : เจ้าหน้าที่งานวิจัย	ตำแหน่ง : เจ้าหน้าที่งานความร่วมมือ
วุฒิ/วิชาเอก : ปวส.การบัญชี	วุฒิ/วิชาเอก : ปวส. คอมพิวเตอร์ธุรกิจ
เบอร์โทร : ๐๘๐-๓๐๑๙๒๑๙	เบอร์โทร : ๐๙๓-๕๑๖๕๑๒๕



เจ้าหน้าที่ (ต่อ)

	
ชื่อ - นามสกุล : นางสาวนทียา ศรีนาควง	ชื่อ - นามสกุล : นางมาลี นวนศรี
ตำแหน่ง : เจ้าหน้าที่งานวางแผนฯ	ตำแหน่ง : เจ้าหน้าที่งานแนะแนวอาชีพฯ
วุฒิ/วิชาเอก : ปวส.คอมพิวเตอร์ธุรกิจ	วุฒิ/วิชาเอก : ศศ.บ.สหวิทยาการฯ
เบอร์โทร : ๐๙๓-๕๑๖๕๑๒๕	เบอร์โทร : ๐๙๓-๕๑๖๕๑๒๕
	
ชื่อ - นามสกุล : นายวรวุฒิ แก้ววงศ์	
ตำแหน่ง : เจ้าหน้าที่งานพัฒนาหลักสูตรฯ	
วุฒิ/วิชาเอก : ปวส.อิเล็กทรอนิกส์	
เบอร์โทร : ๐๙๓-๕๑๕๒๖๕๔	

นักรการ - แม่บ้าน

	
ชื่อ - นามสกุล : นายสมเพศ พลวงษ์	ชื่อ - นามสกุล : นายถาวร ทุมรักษา
ตำแหน่ง : นักรการภารโรง	ตำแหน่ง : นักรการภารโรง
วุฒิ/วิชาเอก : ป.๖	วุฒิ/วิชาเอก : ป.๖
เบอร์โทร : ๐๖๒-๕๓๕๕๓๘๒	เบอร์โทร : ๐๙๔-๖๗๘๓๑๔๘
	
ชื่อ - นามสกุล : นายกิตติ ปานิเสน	ชื่อ - นามสกุล : นางสาว ทองชมภู
ตำแหน่ง : นักรการภารโรง	ตำแหน่ง : แม่บ้านโรงอาหาร
วุฒิ/วิชาเอก : ม.๓	วุฒิ/วิชาเอก : ป.๖
เบอร์โทร : ๐๘๘-๒๖๕๕๙๒๘	เบอร์โทร : ๐๘๔-๗๘๕๒๔๒๕
	
ชื่อ - นามสกุล : นางเอิญ นิยะนุช	ชื่อ - นามสกุล : นางเสงี่ยม พลโยธี
ตำแหน่ง : แม่บ้าน	ตำแหน่ง : แม่บ้าน
วุฒิ/วิชาเอก : ป.๖	วุฒิ/วิชาเอก : ม.๖
เบอร์โทร : ๐๘๘-๐๓๑๒๒๑๔	เบอร์โทร : ๐๘๕-๗๖๐๔๓๔๗

นักรการ - แม่บ้าน (ต่อ)

	
ชื่อ - นามสกุล : นางเพ็ญศรี สุमारสิงห์	ชื่อ - นามสกุล : นางวชิรี แก้วมณี
ตำแหน่ง : แม่บ้าน	ตำแหน่ง : แม่บ้าน
วุฒิ/วิชาเอก : ป.๖	วุฒิ/วิชาเอก : ป.๖
เบอร์โทร : ๐๖๕-๐๕๒๖๙๗๔	เบอร์โทร : ๐๙๔-๒๗๓๗๔๒๐
	
ชื่อ - นามสกุล : นางแพง ชื่นนอก	ชื่อ - นามสกุล : นางดารา ฝ่ายริย์
ตำแหน่ง : แม่บ้าน	ตำแหน่ง : แม่บ้าน
วุฒิ/วิชาเอก : ป.๖	วุฒิ/วิชาเอก : ป.๗
เบอร์โทร : ๐๙๗-๙๕๗๖๖๐๙	เบอร์โทร : ๐๘๘-๖๓๘๑๒๔๙
	
ชื่อ - นามสกุล : นางสาวหนูพิน อินทเวช	
ตำแหน่ง : แม่บ้านโรงอาหาร	
วุฒิ/วิชาเอก : ป.๔	
เบอร์โทร : ๐๘๓-๗๘๕๓๖๑๖	

*** ข้อมูล ณ วันที่ ๑๐ ธันวาคม ๒๕๖๖

ข้อมูลหลักสูตรและแผนการเรียน

หลักสูตรประกาศนียบัตรวิชาชีพ (ปวช.) เปิดสอน ๕ ประเภทวิชา

ประเภทวิชาพาณิชยกรรม

สาขาวิชาพาณิชยกรรม

- สาขางานการบัญชี
- สาขางานการตลาด
- สาขางานคอมพิวเตอร์ธุรกิจ
- สาขางานโลจิสติกส์
- สาขางานภาษาต่างประเทศ

ประเภทวิชาคหกรรม

สาขาวิชาอาหารและโภชนาการ

- สาขางานอาหารและโภชนาการ

สาขาวิชาคหกรรมศาสตร์

- สาขางานกรรมเพื่อการโรงแรม

ประเภทวิชาศิลปกรรม

สาขาวิชาศิลปกรรม

- สาขางานเทคโนโลยีศิลปกรรม

ประเภทวิชาอุตสาหกรรมท่องเที่ยว

สาขาวิชาการโรงแรมและการท่องเที่ยว

- สาขางานการโรงแรม

- สาขางานการท่องเที่ยว

ประเภทวิชาเทคโนโลยีสารสนเทศและการสื่อสาร

สาขาวิชาเทคโนโลยีและการสื่อสาร

- สาขางานเทคโนโลยีระบบสมองกลฝังตัวและไอโอที

หลักสูตรประกาศนียบัตรวิชาชีพชั้นสูง(ปวส.) เปิดสอน ๕ ประเภทวิชาระบบปกติและระบบทวิภาคี

ประเภทวิชาบริหารธุรกิจ

สาขาวิชาพาณิชยกรรม

- สาขางานการบัญชี
- สาขางานการตลาด
- สาขางานเทคโนโลยีธุรกิจดิจิทัล
- สาขางานการจัดการโลจิสติกส์
- สาขางานภาษาต่างประเทศธุรกิจ

ประเภทวิชาคหกรรม

สาขาวิชาอาหารและโภชนาการ

- สาขางานธุรกิจอาหาร

ประเภทวิชาศิลปกรรม

สาขาวิชาศิลปกรรม

- สาขางานคอมพิวเตอร์กราฟิก

ประเภทวิชาอุตสาหกรรมท่องเที่ยว

สาขาวิชาการโรงแรมและการท่องเที่ยว

- สาขางานบริการอาหารและเครื่องดื่ม

- สาขางานการท่องเที่ยว

หลักสูตรเทคโนโลยีบัณฑิต (ทลบ.) เปิดสอน ๓ สาขาวิชา
ประเภทวิชาบริหารธุรกิจ

สาขาวิชาการบัญชี

- สาขาวิชาการบัญชี

สาขาวิชาการตลาด

- สาขาวิชาการตลาด

สาขาวิชาคอมพิวเตอร์ธุรกิจ

- สาขาวิชาเทคโนโลยีธุรกิจดิจิทัล

ข้อมูลงบประมาณ

เงินงบประมาณ (ปวช., ปวส., ระยะสั้น) ปีงบประมาณ ๒๕๖๖

๑. จำนวนนักเรียนนักศึกษา (ปวช., ปวส.)					สัดส่วนร้อยละ
ปีการศึกษา ๒๕๖๕		จำนวน	๑,๐๘๙	คน	
รวมทั้งสิ้น		จำนวน	<u>๑,๐๘๙</u>	คน	
๒. ประมาณการรายรับ					
เงินงบประมาณ			๓๑,๗๔๔,๔๗๙.๖๙	บาท	๑๐๐.๐๐
๓. ประมาณการรายจ่าย (แยกตามประเภทหมวดรายจ่ายงบประมาณ)					
เงินเดือน			๑๑,๔๐๓,๓๓๐.๐๐	บาท	๓๕.๙๒
เงินนอกเหนือจากเงินเดือน			๗๕๒,๕๐๑.๕๐	บาท	๒.๓๗
เงินวิทยฐานะ			๑,๑๒๓,๒๐๔.๑๙	บาท	๓.๕๔
ค่าตอบแทนพนักงานราชการ			๖,๘๕๑,๘๙๗.๗๑	บาท	๒๑.๕๘
งบบุคลากรภาครัฐ			๒๑๒,๑๗๓.๐๐	บาท	๐.๖๗
ค่าตอบแทน ใช้สอย วัสดุ			๘๕๔,๑๖๙.๘๘	บาท	๒.๖๙
ค่าสาธารณูปโภค			๑,๐๙๖,๘๐๒.๓๑	บาท	๓.๔๖
งบลงทุน			๗,๓๐๐,๐๐๐.๐๐	บาท	๒๓.๐๐
ระยะสั้น			๙๑๒,๙๗๖.๘๘	บาท	๒.๘๘
รายจ่ายอื่น			๑,๑๐๖,๘๐๐.๐๐	บาท	๓.๔๙
โครงการ			๔๑,๙๖๘.๐๐	บาท	๐.๑๓
		รวมทั้งสิ้น	๓๑,๖๕๕,๘๒๓.๔๗	บาท	๙๙.๗๒



หมายเหตุ ข้อมูล ณ วันที่ ๑๐ ธันวาคม ๒๕๖๖

“ทักษะเยี่ยม เปี่ยมคุณธรรม โน้มนำสังคม”

เงินอุดหนุนการศึกษาขั้นพื้นฐาน ปีงบประมาณ ๒๕๖๖

๑. จำนวนนักเรียนนักศึกษา (ปวช. ,ปวส.)				สัดส่วนร้อยละ
ปีการศึกษา ๒๕๖๕	จำนวน	๑,๐๘๙	คน	
รวมทั้งสิ้น	จำนวน	๑,๐๘๙	คน	
๒. งบประมาณการรายรับ				
เงินอุดหนุนการศึกษาขั้นพื้นฐาน		๖,๓๕๗,๙๘๘.๐๐	บาท	๑๐๐.๐๐
๓. งบประมาณการรายจ่าย (แยกตามประเภทหมวดรายจ่ายงบประมาณ)				
ค่าจ้างชั่วคราว		๒,๘๘๘,๔๔๙.๖๘	บาท	๔๕.๔๓
ค่าตอบแทน ใช้สอย วัสดุ		๓๓๔,๙๓๖.๒๔	บาท	๕.๒๗
ค่าสาธารณูปโภค		๘,๙๖๙.๒๕	บาท	๐.๑๔
ค่าอุปกรณ์การเรียน		๔๘๙,๕๖๐.๐๐	บาท	๗.๗๐
ค่าเครื่องแบบนักเรียน		๔๗๓,๑๐๐.๐๐	บาท	๗.๔๔
ค่านั่งสือเรียน		๑,๒๒๒,๘๗๔.๘๕	บาท	๑๙.๒๓
โครงการ		๑๐๐,๑๐๐.๐๐	บาท	๑.๕๗
เงินอุดหนุนทุนเฉลิมราชกุมารี		๑๑๕,๐๐๐.๐๐	บาท	๑.๘๑
เงินอุดหนุนโครงการสร้างองค์ความรู้ฯ		๒๙,๐๐๐.๐๐	บาท	๐.๔๖
ค่ากิจกรรมพัฒนาผู้เรียน		๕๘๕,๕๒๑.๘๐	บาท	๙.๒๑
รวมทั้งสิ้น		๖,๒๔๗,๕๑๑.๘๒	บาท	๙๘.๒๖

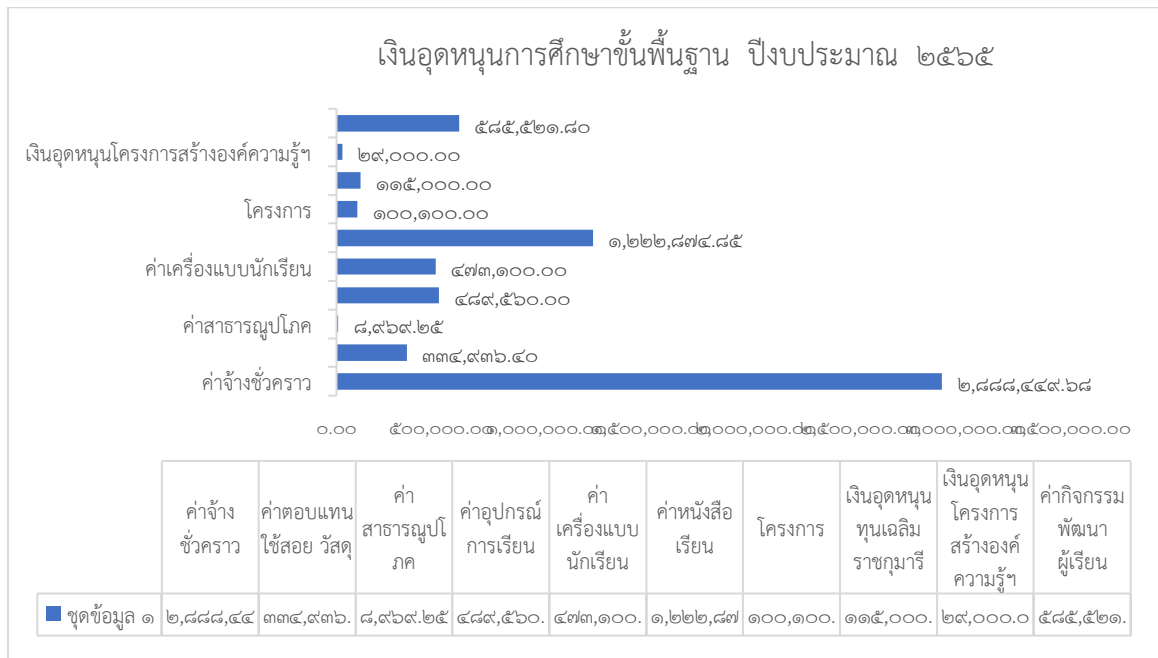

หมายเหตุ ข้อมูล ณ วันที่ ๑๐ ธันวาคม ๒๕๖๖

เงินรายได้สถานศึกษา ปีงบประมาณ ๒๕๖๖

๑. จำนวนนักเรียนนักศึกษา (ปวช.,ปวส.)					สัดส่วนร้อยละ
ปีการศึกษา ๒๕๖๕	จำนวน	๑,๐๘๙	คน		
รวมทั้งสิ้น	จำนวน	๑,๐๘๙	คน		
๒. งบประมาณการรายรับ					
เงินรายได้สถานศึกษา		๖,๕๕๒,๑๘๖.๖๖	บาท	๑๐๐	
๓. งบประมาณการรายจ่าย (แยกตามประเภทหมวดรายจ่ายงบประมาณ)					
ค่าจ้างชั่วคราว		๑,๘๙๔,๔๔๙.๑๕	บาท	๒๙.๓๖	
ค่าตอบแทน		๑,๑๙๒,๘๙๘.๐๐	บาท	๑๘.๔๙	
ค่าใช้สอย		๓๖๔,๑๐๔.๖๔	บาท	๕.๖๔	
ค่าวัสดุ		๑๗๐,๙๘๐.๐๐	บาท	๒.๖๕	
ค่าสาธารณูปโภค		๕๓๒,๕๘๘.๗๑	บาท	๘.๒๕	
ค่าครุภัณฑ์ต่ำกว่าเกณฑ์		๒๘๓,๓๐๐.๐๐	บาท	๔.๓๙	
โครงการ		๒๗๓,๕๙๙.๐๐	บาท	๔.๒๔	
ค่าใช้จ่าย ป.ตรี		๑,๕๐๒,๖๑๒.๐๐	บาท	๒๓.๒๙	
รวมทั้งสิ้น		๖,๒๑๔,๕๓๑.๕๕	บาท	๙๖.๓๒	

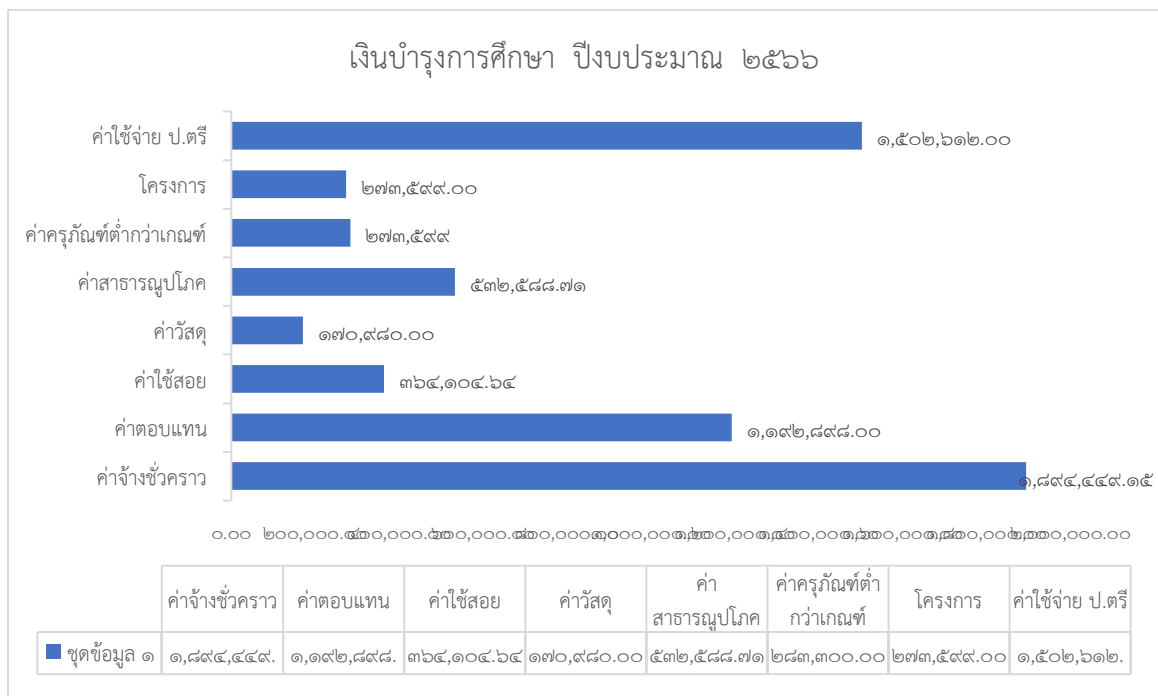

หมายเหตุ ข้อมูล ณ วันที่ ๑๐ ธันวาคม ๒๕๖๖

ข้อมูลครุภัณฑ์

เงินงบประมาณ เงินอุดหนุน เงินบำรุงการศึกษา ที่ใช้ในการจัดหาครุภัณฑ์
ประจำปีการศึกษา

ปีการศึกษา	เงินงบประมาณ	เงินอุดหนุน	เงินบำรุงการศึกษา	หมายเหตุ
ปีการศึกษา ๒๕๕๘	๐	๐	๑,๖๐๐,๐๐๐	
ปีการศึกษา ๒๕๕๙	๐	๐	๕๖๔,๘๐๐	
ปีการศึกษา ๒๕๖๐	๓,๙๙๗,๕๐๐	๐	๒๑๓,๖๐๐	
ปีการศึกษา ๒๕๖๑	๑,๔๘๕,๐๐๐	๐	๕๖๐,๕๐๐	
ปีการศึกษา ๒๕๖๒	๓,๐๐๐,๐๐๐	๐	๑๐๐,๐๐๐	
ปีการศึกษา ๒๕๖๓	๑,๒๘๕,๐๐๐	๐	๐	
ปีการศึกษา ๒๕๖๔	๐	๐	๘๕,๐๕๐	
ปีการศึกษา ๒๕๖๕	๐	๐	๐	
ปีการศึกษา ๒๕๖๖	๐	๐	๒๘๓,๓๐๐	

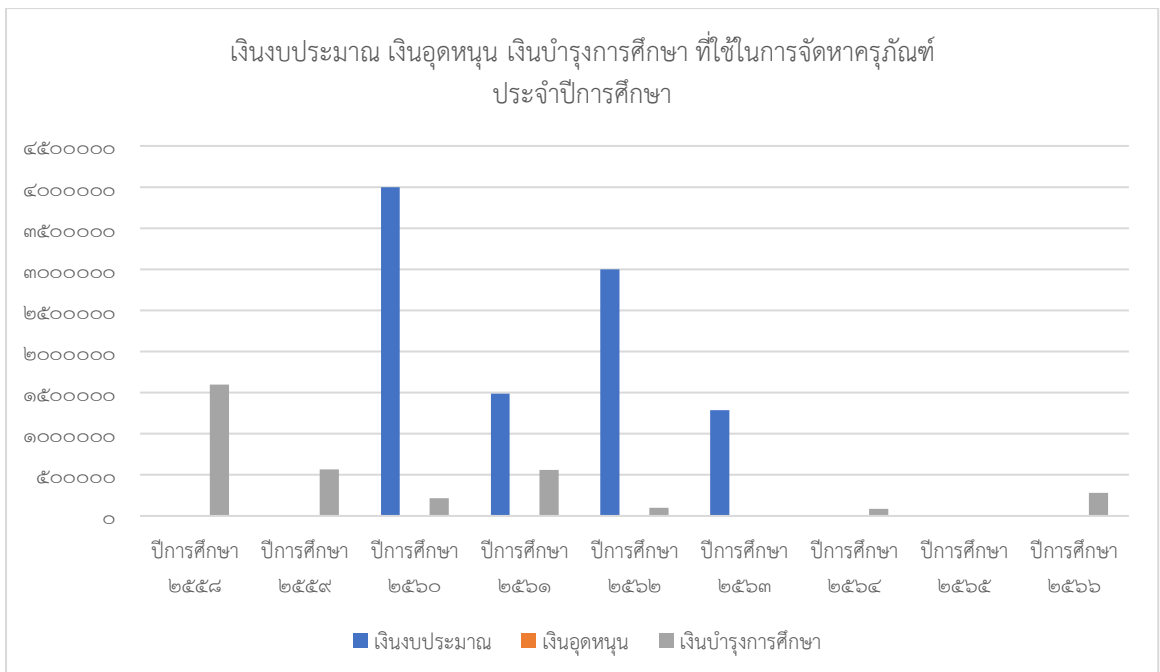

หมายเหตุ ข้อมูล ณ วันที่ ๑๐ ธันวาคม ๒๕๖๖

ข้อมูลอาคารสถานที่



วิทยาลัยอาชีวศึกษาหนองคาย เลขที่ ๒๔๐ หมู่ ๑ ตำบลหนองกอมเกาะ อำเภอเมือง จังหวัดหนองคาย รหัสไปรษณีย์ ๔๓๐๐๐ มีเนื้อที่ ๔๒ ไร่ ๒ งาน ๗๕ ตารางวา ประกอบด้วยอาคาร และสถานที่ดังนี้

อาคารอนันตนาคราช



ลักษณะอาคารคอนกรีต ๒ ชั้น ๒,๒๐๐ ตร.ม.ก่อสร้าง พ.ศ.๒๕๓๘ ใช้งานได้ตึวงเงิน ๑๑,๕๔๕,๒๐๐ บาท (งปม.) ในอาคารมีห้องดังนี้

หอประชุม	ธนาคารโรงเรียน
โรงอาหาร	ห้ององค์การวิชาชีพ
ห้องน้ำ ห้องส้วม ๘ ห้อง	ห้องรับประทานอาคาร บุคลากรในวิทยาลัยฯ
ห้องรับรองผู้บริหารฯ	ห้องเรียนสาขาวิชาอาหารและโภชนาการ

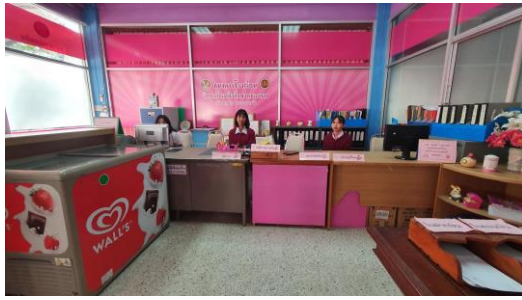

ธนาคารโรงเรียน



โรงอาหาร



ห้องรับประธานอาคาร บุคลากรในวิทยาลัยฯ



ห้องรับรองผู้บริหารฯ



หอประชุม



ห้ององค์การวิชาชีพ



ห้องเรียนแผนกวิชาอาหารและโภชนาการ



ห้องน้ำและพื้นที่หลังร้านอาหาร

อาคารมูจลินทนาคราช



ลักษณะอาคารคอนกรีต ๔ ชั้น ๒,๒๔๐ ตร.ม. ก่อสร้าง พ.ศ. ๒๕๓๘ ใช้งานได้ตั้ง
วงเงิน ๑๕,๔๕๔,๘๐๐ บาท (งปม.) ในอาคารมีห้องดังนี้

ห้องผู้อำนวยการ	ห้องประชุมกาสะลอง
ห้องเรียนและห้องปฏิบัติการ ๑๓ ห้อง	ห้องน้ำห้องส้วม ๑๘ ห้อง
ห้องปฏิบัติงานสำนักงาน ๔ ห้อง	ห้องพัสดุ ๒ ห้อง



ห้องผู้อำนวยการวิทยาลัยอาชีวศึกษาหนองคาย



ห้องปฏิบัติงานสำนักงานฝ่ายบริหารทรัพยากร



ห้องปฏิบัติงานสำนักงานฝ่ายวิชาการ



ห้องปฏิบัติงานฝ่ายแผนงานและความร่วมมือ

อาคารสุทโธนาคราช



ลักษณะอาคารคอนกรีต ๔ ชั้น ๒,๔๐๐ ตร.ม. ก่อสร้าง พ.ศ. ๒๕๔๑ ใช้งานได้ดี
วงเงิน ๑๒,๙๓๐,๐๐๐ บาท (งปม.) ในอาคารมีห้องดังนี้

ห้องทวิภาคี	ห้องศูนย์ควบคุมระบบเครือข่ายสารสนเทศ
ห้องศูนย์ขายตรง	ห้องการโรงแรม
ห้องเรียนและห้องปฏิบัติการ ๑๓ ห้อง	ห้องน้ำ ห้องส้วม ๑๘ ห้อง
ห้องพักครู ๑ ห้อง	



ห้องปฏิบัติการคอมพิวเตอร์



ห้องทวิภาคี



ห้องขายตรง



ห้องศูนย์ควบคุมระบบเครือข่ายสารสนเทศ

อาคารภูมิรัตนาคาราช



ลักษณะอาคารคอนกรีต ๔ ชั้น ๒,๗๓๐ ตร.ม. ก่อสร้าง พ.ศ. ๒๕๔๒ ใช้งานได้ดี
วงเงิน ๑๒,๘๔๐,๐๐๐ บาท (งปม.) ในอาคารมีห้องดังนี้

ห้องโสตทัศนูปกรณ์	ห้องควบคุมเสียง
ห้อง Smart Class Room	ห้องปฏิบัติการทางภาษา
ห้องเรียนและห้องปฏิบัติการ ๑๒ ห้อง	ห้องน้ำ ห้องส้วม ๑๘ ห้อง
ห้องสมาคมครูผู้ปกครอง	



ห้องเรียน Smart Class Roomห้อง



ห้องเรียนทฤษฎี ทล.บ.การบัญชี



โสตทัศนูปกรณ์



ห้องปฏิบัติการทางภาษา

อาคารวิทยบริการ



ลักษณะอาคารคอนกรีต ๒ ชั้น ๑,๕๐๐ ตร.ม. ก่อสร้าง พ.ศ. ๒๕๔๗ ใช้งานได้ดี
วงเงิน ๘,๐๙๐,๐๐๐ บาท (งปม.) ในอาคารมีห้องดังนี้

ห้องสมุด	ห้องปฏิบัติการสำนักงาน ๓ ห้อง
ห้องปฏิบัติการเรียนการสอน ๒ ห้อง	ห้องน้ำ ๔ ห้อง
ห้องปฏิบัติการคอมพิวเตอร์ ๑ ห้อง	



ห้องสมุด



ห้องปฏิบัติการคอมพิวเตอร์

ห้องปฏิบัติการสำนักงานฝ่ายพัฒนากิจการ
นักเรียน นักศึกษา

ห้องปฏิบัติการสำนักงานวิจัย

อาคารปีพาลนาคราช



ลักษณะอาคารคอนกรีต ๑ ชั้น ๕๑๒ ตร.ม. ก่อสร้าง พ.ศ.๒๕๔๐ ใช้งานได้ดี งบประมาณ ๗๐๐,๐๐๐ บาท (งปม.) ในอาคารมีห้องดังนี้

ห้องกิจกรรมลูกเสือวิสามัญ	ร้านสวัสดิการเพื่อการฝึกงานนักเรียน นักศึกษา
ห้องพักครู ๑ ห้อง	ห้องศูนย์บ่มเพาะฯ
ห้องงานปกครอง	ห้องเรียนและห้องปฏิบัติการ ๒ ห้อง



ร้านสวัสดิการเพื่อการฝึกงานนักเรียนนักศึกษา



ห้องงานปกครอง



งานศูนย์บ่มเพาะผู้ประกอบการอาชีวศึกษา



ห้องกิจกรรมลูกเสือ

อาคารเพชรภัทรนาคราช



ลักษณะอาคารคอนกรีต ๔ ชั้น ๓,๐๐๐ ตร.ม. ก่อสร้าง พ.ศ. ๒๕๕๗ ใช้งานได้ดี
วงเงิน ๒๔,๙๙๙,๙๙๙ บาท (งปม.) ในอาคารมีห้องดังนี้

ห้องเรียนห้องปฏิบัติการ ๑๖ ห้อง	ห้องน้ำ ๑๒ ห้อง
ห้องพักครู ๓ ห้อง	



ห้องฝึกปฏิบัติแผนกวิชาอาหารและโภชนาการ



ห้องปฏิบัติการโรงแรม



ห้องพักครูแผนกการท่องเที่ยว



ห้องปฏิบัติการคอมพิวเตอร์

อาคารทรงคันทาราช



ลักษณะอาคารคอนกรีต ๔ ชั้น ๑,๐๘๘ ตร.ม. ก่อสร้าง พ.ศ. ๒๕๖๒ ใช้งานได้ดี
วงเงิน ๑๑,๔๕๐,๐๐๐ บาท (งปม.) ในอาคารมีห้องดังนี้



ห้องปฏิบัติการภาษาต่างประเทศธุรกิจ



ห้องปฏิบัติการภาษาต่างประเทศธุรกิจ



ห้องปฏิบัติการเทคโนโลยีบัณฑิตสาขาการตลาด



ห้องปฏิบัติการเทคโนโลยีบัณฑิตสาขา
การบัญชี

อาคารศรีสัตตนาคราช



ลักษณะอาคารหลังคาคลุมอเนกประสงค์ ขนาด ๓๐ เมตร x ๔๐ เมตร ก่อสร้าง พ.ศ. ๒๕๖๖
ใช้งานได้ดี วงเงิน ๘,๑๒๑,๑๒๙.๗๑ บาท

	<p>ห้องสวนพฤกษศาสตร์โรงเรียน ลักษณะอาคารไม้ ๑ ชั้น</p> <p>พื้นที่ใช้สอย ห้องสวนพฤกษศาสตร์โรงเรียน ๑ ห้อง</p>
	<p>อาคารพัสดุกลาง ลักษณะอาคารคอนกรีต ๑ ชั้น ๖๔ ตร.ม. ก่อสร้าง พ.ศ.๒๕๕๔ วงเงิน ๔๐๐,๐๐๐ บาท (งปม.)</p> <p>พื้นที่ใช้สอย ห้องพัสดุ ๑ ห้อง</p>
	<p>บ้านพักผู้อำนวยการ ระดับ ๗-๘ ลักษณะอาคาร บ้านเดี่ยว ๒ ชั้น ก่อสร้าง พ.ศ. ๒๕๓๘ วงเงิน ๖๐๗,๐๐๐ บาท (งปม.)</p> <p>พื้นที่ใช้สอย บ้านพักผู้อำนวยการ ระดับ ๘</p>



บ้านพักครู

จำนวน ๑๓ หลัง ลักษณะอาคารบ้านเดี่ยว ๑ ชั้นก่อสร้าง พ.ศ. ๒๕๓๘ วงเงิน ๔๙๖,๖๖๖ บาท (บก.ศ.)

พื้นที่สอยใช้ บ้านพักครู ๒ ห้องนอน



อาคารห้องน้ำ ลักษณะอาคารคอนกรีต ๑ ชั้น ก่อสร้าง พ.ศ. ๒๕๔๑ วงเงิน ๒๔๐,๐๐๐ บาท (งปม.) ปรับปรุงเมื่อ ปี ๒๕๕๘ วงเงิน

๑,๔๖๗,๐๐๐ บาท

พื้นที่ใช้สอย ห้องน้ำชาย - หญิง ๑๐ ห้อง

สิ่งปลูกสร้างอื่น



อนุสรณ์ ๑๐ ปี วิทยาลัยอาชีวศึกษาหนองคาย



พระบรมรูปทรงม้า



ศาลปู่-ย่า



ห้องเอกสารการพิมพ์



ป้อมยาม



สนามเทนนิส



โรงจอดรถจักรยานยนต์



บริเวณจุดถ่ายภาพเช็คอินวิทยาลัย

พื้นที่ใช้สอยโดยรอบวิทยาลัยอาชีวศึกษาหนองคาย



ป้ายหน้าวิทยาลัยอาชีวศึกษาหนองคาย



สนามฟุตบอล



ลานกาสะลอง



ลานการะเวก ๑



ลานการะเวก ๒



เสาชิง

ข้อมูลตลาดแรงงาน

สถานประกอบการ หน่วยงานภาครัฐและเอกชน จัดการศึกษาร่วมกับสถานศึกษาและลงนามความร่วมมือ โดยนักเรียน นักศึกษา ฝึกประสบการณ์วิชาชีพ

ปีการศึกษา	สถานประกอบการ หน่วยงานของรัฐ	สถานประกอบการ หน่วยงานของเอกชน	หมายเหตุ
ปีการศึกษา ๒๕๖๐	๑	๑๑	
ปีการศึกษา ๒๕๖๑	๑	๑๓	
ปีการศึกษา ๒๕๖๒	๓	๑๑	
ปีการศึกษา ๒๕๖๓	๓	๑๐	
ปีการศึกษา ๒๕๖๔	๖	๑๗	
ปีการศึกษา ๒๕๖๕	๕	๑๖	
ปีการศึกษา ๒๕๖๖	๒	๑๙	

หมายเหตุ ข้อมูล ณ วันที่ ๑๐ ธันวาคม ๒๕๖๖

สถานประกอบการที่ลงนามความร่วมมือ ปีการศึกษา ๒๕๖๕ จำนวน ๒๑ แห่ง ประกอบด้วย

ลำดับที่	สถานประกอบการ
๑	ร้านห้าเก้าพาณิชย์
๒	วิสาหกิจชุมชนนาคาเกษตรริมโขงหนองคาย
๓	ห้างหุ้นส่วนจำกัด ปิยะพงษ์เจริญทรัพย์
๔	ห้างหุ้นส่วนจำกัด นานามอเตอร์ คาร์เซ็นเตอร์
๕	ร้านกาแฟบ้านทวด
๖	ร้าน Natty Nail& Spa
๗	The Pizza Company สาขานนประจักษ์
๘	The For Rest Cafe
๙	Cake at Toey
๑๐	เทศบาลตำบลหนองปลาปาก
๑๑	บริษัท ชานนทวิสดู จำกัด
๑๒	บริษัท ป.ทวีทรัพย์โลจิสติกส์ จำกัด
๑๓	บริษัท ซี.เจ. เอ็กซ์เพรส กรู๊ป จำกัด
๑๔	บริษัท ซีพี แอ็กซ์ตรา จำกัด (มหาชน)
๑๕	ไอเดีย การป้าย
๑๖	ร้านรวมศิลป์ดีไซน์ 2566
๑๗	ร้านพันธ์กราฟฟิค แอนด์ โฟโต้
๑๘	ร้านครัวอัญชัน & กูโรตีชาชักหนองคาย
๑๙	ร้าน True Blue Coffee Brewers
๒๐	ร้านมิตรภาพการค้า
๒๑	ห้างหุ้นส่วนจำกัด ไอทีซ็อบ คอมพิวเตอร์

หมายเหตุ ข้อมูล ณ วันที่ ๑๐ ธันวาคม ๒๕๖๖

สรุปจำนวนสถานประกอบการที่นักเรียน นักศึกษาฝึกประสบการณ์วิชาชีพ ปีการศึกษา ๒๕๖๕

ลำดับ	รายชื่อสถานประกอบการ	ที่อยู่สถานประกอบการ
๑	ร้าน nattynail & Spa	เลขที่ ๒๕๒/๑ ต.ในเมือง อ.เมือง จ.หนองคาย ๔๓๐๐๐
๒	บริษัท คลังสมบัติ ๗๘๙ จำกัด	เลขที่ ๙๓/๙ ต.หนองกอมเกาะ อ.เมือง จ.หนองคาย ๔๓๐๐๐
๓	ร้าน โกตามาร์เก็ต สาขาท่าบ่อ	เลขที่ ๒๖๒ ต.ท่าบ่อ อ.ท่าบ่อ จ.หนองคาย ๔๓๑๑๐
๔	ร้านกาแฟบ้านทวด	เลขที่ ๐๒๖-๔๘๐ ต.ในเมือง อ.เมือง จ.หนองคาย ๔๓๐๐๐
๕	บริษัท ซีฟิวอลล์ จำกัด (มหาชน)	ถนนแขวงสุขุมวิท แขวงพระโขนงเหนือ เขตวัฒนา
๖	บริษัท เอ็ม.บี.ซี.แลนด์ จำกัด	ชั้น ๒๗ ถนนรัชดาภิเษก แขวงดินแดง เขตดินแดง
๗	บริษัท เซ็น คอร์ปอเรชั่น กรุ๊ป จำกัด (มหาชน)	เลขที่ ๖๖๒ ซอยอ่อนนุช ๑๗ แขวง สวนหลวง กรุงเทพฯ
๘	โรงแรม รอยัล คลิฟ โฮเทล กรุ๊ป	เลขที่ ๓๕๓ อ.บางละมุง จ.ชลบุรี ๒๐๑๕๐
๙	โรงแรม มิซบิช โฮเทล พัทยา	เลขที่ ๑๐ อ.บางละมุง จ.ชลบุรี ๒๐๑๕๐
๑๐	โรงแรมเซ็นเตอร์พอยต์ประตูน้ำ	เลขที่ ๖ ต.พญาไท อ.ราชเทวี จ.กรุงเทพฯ ๑๐๔๐๐
๑๑	โรงแรมรีน่า รีสอร์ท	เลขที่ ๓๑ ต.เวียงคุก อ.เมือง จ.หนองคาย ๔๓๐๐๐
๑๒	โรงแรม อัครารณ	เลขที่ ๙ ต.โพธิ์ชัย อ.เมือง จ.หนองคาย ๔๓๐๐๐
๑๓	เทศบาลตำบลหนองสองห้อง	เลขที่ ๓๔๓ ต.ค่ายบกหวาน อ.เมือง จ.หนองคาย ๔๓๑๐๐
๑๔	เทศบาลตำบลบ้านเตี๊	เลขที่ ๑๙๙ ต.บ้านเตี๊ อ.เมือง จ.หนองคาย ๔๓๐๐๐
๑๕	กศน.จังหวัดหนองคาย	เลขที่ ๓๗ ม.๑๐ ต.โพธิ์ชัย อ.เมือง จ.หนองคาย ๔๓๐๐๐
๑๖	ร้านโซฟา เฟอร์นิเจอร์ ST	เลขที่ ๒๙๙ ต.ค่ายบกหวาน อ.เมือง จ.หนองคาย ๔๓๑๐๐
๑๗	ร้าน The For Rest coffee	ต.โพธิ์ชัย อ.เมือง หนองคาย ๔๓๐๐๐
๑๘	ร้านวรวิทย์แอร์แอนด์เซอร์วิส	ตำบล มีชัย อำเภอเมืองหนองคาย หนองคาย ๔๓๐๐๐
๑๙	ร้านไอเดียการป้าย	เลขที่ ๑๔๔ ต.มีชัย อ.เมือง จ.หนองคาย ๔๓๐๐๐
๒๐	พันธ์กราฟฟิค แอนด์ โฟโต้ ร้านป้ายหนองคาย	๙๑๖/๓-๔ ต.ในเมือง อ.เภอเมือง หนองคาย

ลำดับ	รายชื่อสถานประกอบการ	ที่อยู่สถานประกอบการ
๒๑	เทศบาลตำบลหนองปลาปาก	ต.หนองปลาปาก อ.ศรีเชียงใหม่ จ.หนองคาย ๔๓๑๓๐
๒๒	ร้าน Mama's bubble tea bar	ต.เสาชิงหิน จ.นนทบุรี ๑๑๑๑๐
๒๓	แสงอรุณรีสอร์ต	ต.เพ็ญ อ.เพ็ญ จ.หนองคาย ๔๑๑๕๐
๒๔	สำนักงานเทศบาลตำบลโพธิ์ชัย	เลขที่ ๑๙๙ ต.โพธิ์ชัย อ.เมือง จ.หนองคาย ๔๓๐๐๐
๒๕	ร้านมอนด์ กะเต็ล การปาย	เลขที่ ๒๔๙/๙ ต.ท่าบ่อ อ.ท่าบ่อ จ.หนองคาย ๔๓๑๑๐
๒๖	องค์การบริหารส่วนตำบลค้ายบกหวาน	ต.ค้ายบกหวาน อ.เมือง จ.หนองคาย ๔๓๑๐๐
๒๗	ร้าน Bobbie Brown	เลขที่ ๒๒๑/๘ ต.ท่าบ่อ อ.ท่าบ่อ จ.หนองคาย ๔๓๑๑๐
๒๘	โรงแรมอัครารณ	เลขที่ ๙ ต.โพธิ์ชัย อ.เมือง จ.หนองคาย ๔๓๐๐๐
๒๙	ร้านอาหารเวียงจันทน์	ต.เวียงคุก อ.เมือง จ.หนองคาย ๔๓๐๐๐
๓๐	ร้านครัวแม่แป๊ะ	เลขที่ ๑๑๘/๒ ต.เมืองหมี่ อ.เมือง จ.หนองคาย ๔๓๐๐๐
๓๑	ร้านข้าวต้มครัวเพิ่มพูนดี	เลขที่ ๘๗๙/๖ ต.ในเมือง อ.เมือง จ.หนองคาย ๔๓๐๐๐
๓๒	บริษัท ปลาไร่แม่ทุลทรัพย์เจริญ จำกัด	เลขที่ ๓๔๕ ต.วัดธาตุ อ.เมือง จ.หนองคาย ๔๓๐๐๐
๓๓	ร้านก๋วยเตี๋ยวห้อยขาริมโขง โกตอง	เลขที่ ๘๗ ต.หาดคำ อ.เมือง จ.หนองคาย ๔๓๐๐๐
๓๔	ร้านครัวชมโขง	เลขที่ ๐๗๕/๑ ต.ในเมือง อ.เมือง จ.หนองคาย ๔๓๐๐๐
๓๕	บริษัท โทรคมนาคมแห่งชาติ หนองคาย	เลขที่ ๑๑๘๗ ต.ในเมือง อ.เมือง จ.หนองคาย ๔๓๐๐๐
๓๖	ร้าน แอดไวซ์ หนองคาย	เลขที่ ๑๒๒๖/๓ ต.ในเมือง จ.หนองคาย ๔๓๐๐๐
๓๗	องค์การบริหารส่วนตำบลโพนทอง	เลขที่ ๖๕ ต.โพนทอง อ.โพธิ์ตาก จ.หนองคาย ๔๓๑๓๐
๓๘	ที่ทำการไปรษณีย์จังหวัดหนองคาย	เลขที่ ๓๘๙ ต.มีชัย อ.เมือง จ.หนองคาย ๔๓๐๐๐
๓๙	ธนาคารออมสิน สาขาท่าบ่อ	เลขที่ ๓๘๒ ต.ท่าบ่อ อ.ท่าบ่อ จ.หนองคาย ๔๓๑๑๐
๔๐	ที่ทำการไปรษณีย์จังหวัดหนองคาย	เลขที่ ๓๘๙ ต.ในเมือง อ.เมือง จ.หนองคาย ๔๓๐๐๐

ลำดับ	รายชื่อสถานประกอบการ	ที่อยู่สถานประกอบการ
๔๑	ร้านเดอะพิซซา คอมปะนี สาขาหนองคาย	เลขที่ ๐๙ ต.โพธิ์ชัย อ.เมือง จ.หนองคาย ๔๓๐๐๐
๔๒	ร้าน Likhit Craft Beer	เลขที่ ๘๗ ต.หาดคำ อ.เมือง จ.หนองคาย ๔๓๐๐๐
๔๓	ร้านชาบูชิ สาขาหนองคาย	เลขที่ ๓๐๙ ต.โพธิ์ชัย อ.เมือง จ.หนองคาย ๔๓๐๐๐
๔๔	บริษัท เซน คอร์เปอเรชั่น กรุ๊ป	เลขที่ ๖๒๒ ต.อ่อนนุช อ.สวนหลวง จ.กรุงเทพฯ ๑๐๒๕๐
๔๕	บริษัท ป.ทวีทรัพย์ จำกัด	เลขที่ ๓๙๓/๓ ต.ในเมือง อ.เมือง จ.หนองคาย ๔๓๐๐๐
๔๖	โรงแรมแทนซิโน หนองคาย	๒๐๐ ม. ๓ ถ.เสด็จ ต.มีชัย อ.เมือง จ.หนองคาย
๔๗	ร้าน บีออนด์ คาเฟ่ จำกัด	เลขที่ ๔๕๖ ต.ในเมือง อ.เมือง จ.หนองคาย ๔๓๐๐๐
๔๘	ศิลป์โฮสเทล Silsopa Hostel	๘๙๗/๑ ต.ในเมือง อ.เมือง จ.หนองคาย ๔๓๐๐๐
๔๙	โรงแรมเซ็นทรา บาย เซ็นทารา มาริส จอมเทียน	เลขที่ ๗๘/๒ ต.จอมเทียน อ.สัตหีบ จ.ชลบุรี ๒๐๒๕๐
๕๐	เช็คอินโฮเทล&รีสอร์ต หนองคาย	เลขที่ ๒๒๘ ต.หนองกอมเกาะ อ.เมือง จ.หนองคาย ๔๓๐๐๐
๕๑	ร้าน นั่งเล่น Steak & coffee	เลขที่ ๑๓๑ ต.โพธิ์ชัย อ.เมือง จ.หนองคาย ๔๓๐๐๐
๕๒	ร้าน Coffee Lamun	เลขที่ ๙๓ ต.หนองกอมเกาะ อ.เมือง จ.หนองคาย ๔๓๐๐๐
๕๓	ร้าน ไอดิน กลิ่นมัม	เลขที่ ๙๘ ต.วัดธาตุ อ.เมือง จ.หนองคาย ๔๓๐๐๐
๕๔	ร้าน คริวอัญชัน & โรตีสายชัก หนองคาย	เลขที่ ๙๗๘ ม.๕ หลัก กม.๑ หนองคาย-โพนพิสัย
๕๕	ร้าน ๑๒๓ ฮัลนา ทูล เซต	เลขที่ ๒๒ ต.ในเมือง อ.เมือง จ.หนองคาย ๔๓๐๐๐
๕๖	ร้านลาบไทยอีสาน	เลขที่ ๔๖/๑ ต.หนองกอมเกาะ อ.เมือง จ.หนองคาย ๔๓๐๐๐
๕๗	ร้าน True Blue Coffee Brewers	เลขที่ ๔๕๖ ต.มีชัย อ.เมือง จ.หนองคาย ๔๓๐๐๐
๕๘	l๒S DANCE SCHOOL สอนเต้นขอนแก่น	เลขที่๑๔๐ ๕-๗ สันติสุข ซอย๕ ต.บ้านเป็ด อ.เมือง ขอนแก่น
๕๙	ห้างหุ้นส่วนจำกัด ธรรม ไอ.ที	๒๒๐/๔๒ ม.๓ ต.มีชัย อ.เมือง จ.หนองคาย ๔๓๐๐๐
๖๐	โขงวิวปลาจุ่ม Khongview Plachum	ซอย ริมโขง ต.ในเมือง อ.เมือง จ.หนองคาย ๔๓๐๐๐

ลำดับ	รายชื่อสถานประกอบการ	ที่อยู่สถานประกอบการ
๖๑	โรงเรียนราชภัฏธนบุรี	ต.พระธาตุบังพวน อ.เมือง จ.หนองคาย ๔๓๑๐๐
๖๒	เทศบาลเมืองหนองคาย	เลขที่ ๒๕๒ ต.ในเมือง อ.เมือง จ.หนองคาย ๔๓๐๐๐
๖๓	EIT lasertechnik	เลขที่ ๑/๑๒๐ ซ.รามคำแหง ๑๘๔ แขวงมีนบุรี กรุงเทพฯ
๖๔	ร้าน Amazon grill & Shabu	เลขที่ ๗๐ ต.หาดคำ อ.เมือง จ.หนองคาย ๔๓๐๐๐
๖๕	โรงแรมแมนดารินโอเรียนเต็ลกรุงเทพฯ	เลขที่ ๔๘ ต.บางรัก อ.บางรัก จ.กรุงเทพฯ ๑๐๕๐๐
๖๖	บริษัท เอส แอนด์ พี ซินดิเคท จำกัด	แขวงบางกะปิ เขตห้วยขวาง กรุงเทพฯ ๑๐๓๑๐
๖๗	ร้าน เซเว่นอีเลฟเว่น สาขาตลาดชัยพร	ต.ในเมือง อ.เมือง จ.หนองคาย ๔๓๐๐๐
๖๘	ห้างหุ้นส่วนปิยะพงษ์เจริญทรัพย์	เลขที่ ๒๕๕ ต.หนองกอมเกาะ อ.เมือง จ.หนองคาย ๔๓๐๐๐
๖๙	ห้างหุ้นส่วนจำกัด ทรัพย์ทวี กม.๖	เลขที่ ๑๕๕ ต.หาดคำ อ.เมือง จ.หนองคาย ๔๓๐๐๐
๗๐	กรมสรรพากรหนองคาย	เลขที่ ๓๖๙ ต.หนองกอมเกาะ อ.เมือง จ.หนองคาย ๔๓๐๐๐
๗๑	วิทยาลัยอาชีวศึกษาหนองคาย	เลขที่ ๒๔๐ ม.๑ ต.หนองกอมเกาะ อ.เมือง จ.หนองคาย
๗๒	ห้างหุ้นส่วนจำกัด ศรีเชียงใหม่คอนกรีต	เลขที่ ๔๓๒ ต.พานพร้าว อ.ศรีเชียงใหม่ จ.หนองคาย ๔๓๑๓๐
๗๓	ธนาคารเพื่อการเกษตรและสหกรณ์ การเกษตร สาขาท่าบ่อ	ต.ท่าบ่อ อ.ท่าบ่อ จ.หนองคาย ๔๓๑๑๐
๗๔	ธนาคารเพื่อการเกษตรและสหกรณ์ การเกษตร สาขาตงเจริญ	ต.หินโงม อ.เมือง จ.หนองคาย ๔๓๐๐๐
๗๕	ร้านเพนเท็องพาณิชย์	เลขที่ ๑๓๖ ต.เหล่าต่างคำ อ.โพนพิสัย จ.หนองคาย ๔๓๑๒๐
๗๖	ร้านนาคาการเกษตร	เลขที่ ๓๖๘ ต.หาดคำ อ.เมือง จ.หนองคาย ๔๓๐๐๐
๗๗	ร้านห้าแก้วพาณิชย์	เลขที่ ๕๐๑/๑ ต.ในเมือง อ.เมือง จ.หนองคาย ๔๓๐๐๐
๗๘	ร้านนานามอเตอร์ คาร์เซ็นเตอร์	เลขที่ ๑๙๘ ต.โพธิ์ชัย อ.เมือง จ.หนองคาย ๔๓๐๐๐
๗๙	ร้านเซเว่นอีเลฟเว่น สาขาศรีเจริญ	เลขที่ ๘๑ ต.หนองกอมเกาะ อ.เมือง จ.หนองคาย ๔๓๐๐๐
๘๐	องค์การบริหารส่วนตำบลกวนวัน	เลขที่ ๓ ต.กวนวัน อ.เมือง จ.หนองคาย ๔๓๐๐๐

ลำดับ	รายชื่อสถานประกอบการ	ที่อยู่สถานประกอบการ
๘๑	องค์การบริหารส่วนตำบลค่ายบกหวาน	เลขที่ ๓๓ ต.หนองกอมเกาะ อ.เมือง จ.หนองคาย ๔๓๑๐๐
๘๒	ห้างหุ้นส่วนจำกัด ไอ.ที.ซี.อ็อป คอมพิวเตอร์	เลขที่ ๒๒๐/๑๖ ต.มีชัย อ.เมือง จ.หนองคาย ๔๓๐๐๐
๘๓	ที่ทำการไปรษณีย์สาขาค่ายบกหวาน	เลขที่ ๒๐๑ ต.ค่ายบกหวาน อ.เมือง จ.หนองคาย ๔๓๑๐๐
๘๔	สำนักงานสหกรณ์การเกษตรท่าบ่อ	เลขที่ ๓๐๕ ต.ท่าบ่อ อ.ท่าบ่อ จ.หนองคาย ๔๓๑๑๐
๘๕	ร้านกาแฟ Cake at Toey's	เลขที่ ๑๓๓๕ ต.มีชัย อ.เมือง จ.หนองคาย ๔๓๐๐๐
๘๖	เทศบาลเมืองหนองคาย	เลขที่ ๒๓๒ ต.ในเมือง อ.เมือง จ.หนองคาย ๔๓๐๐๐
๘๗	สำนักงานศุลกากรหนองคาย	ต.หนองกอมเกาะ อ.เมือง จ.หนองคาย ๔๓๐๐๐
๘๘	โกลเด้น โดนต์ (ประเทศไทย) จำกัด	เลขที่ ๒๓๒ ต.โพธิ์ชัย อ.เมือง จ.หนองคาย ๔๓๐๐๐
๘๙	บริษัท เอ็นที แฟมิลี่ จำกัด	ต.หนองกอมเกาะ อ.เมือง จ.หนองคาย ๔๓๐๐๐
๙๐	ที่ทำการไปรษณีย์จังหวัดหนองคาย	เลขที่ ๓๘๙/๕ ต.ในเมือง อ.เมือง จ.หนองคาย ๔๓๐๐๐
๙๑	สยามแม่โคร หนองคาย	เลขที่ ๒๓๒ ต.โพธิ์ชัย อ.เมือง จ.หนองคาย ๔๓๐๐๐
๙๒	บริษัท พีวเจอร์เทคโนโลยีไพร์ จำกัด	ต.หนองกอมเกาะ อ.เมือง จ.หนองคาย ๔๓๐๐๐
๙๓	บริษัท ชานนทวิสต์ก่อสร้าง จำกัด	เลขที่ ๒๐๕/๙ ต.โพธิ์ชัย อ.เมือง จ.หนองคาย ๔๓๐๐๐
๙๔	บริษัท นิมเอ็กซ์เพรส จำกัด	เลขที่ ๔๓๖ ต.บางละมุง อ.บางละมุง จ.ชลบุรี ๒๐๑๕๐
๙๕	บริษัท ศูนย์กระจายสินค้า DC บางบัวทอง	เลขที่ ๑๔๘ ต.ละหาร อ.บางบัวทอง จ.นนทบุรี ๑๑๑๑๐
๙๖	7-11 ชลบุรี หจก.พลภูมิ	๗๗/๑๔๕ หมู่ที่ ๓ ต.ตะเคียนเตี้ย อ.บางละมุง จ.ชลบุรี ๒๐๑๕๐
๙๗	ร้านดังกิ้นโดนต์ แม่โครหนองคาย	๒๓๒ ต.โพธิ์ชัย อ.เมือง จ.หนองคาย ๔๓๐๐๐
๙๘	ร้าน S&P สาขาอัครรรณหนองคาย ๑	๓๐๔ ต.โพธิ์ชัย อ.เมือง จ.หนองคาย ๔๓๐๐๐
๙๙	ร้าน IT Service Fix Center	๓๐๔ ต.โพธิ์ชัย อ.เมือง จ.หนองคาย ๔๓๐๐
๑๐๐	ร้านเดือนอ้าย	๒๒๒หมู่๑๒ ต.วัดหลวง อ.โพนพิสัย จ.หนองคาย ๔๓๑๒๐

ลำดับ	รายชื่อสถานประกอบการ	ที่อยู่สถานประกอบการ
๑๐๑	ร้านโนบิชา อัครวรรณหนองคาย ๒	๘๘/๘ ม.๕ ต.โพธิ์ชัย อ.เมือง จ.หนองคาย
๑๐๒	ร้านโนบิชา อัครวรรณหนองคาย ๑	๓๐๔ ต.โพธิ์ชัย อ.เมือง จ.หนองคาย ๔๓๐๐
๑๐๓	ร้านกาแฟเลอบลู	๙๓๒ ต.ในเมือง อ.เมือง จ.หนองคาย ๔๓๐๐๐
๑๐๔	ร้าน อานตี้แอน อัครวรรณหนองคาย ๒	๘๘/๘ ม.๕ ต.โพธิ์ชัย อ.เมือง จ.หนองคาย
๑๐๕	บริษัท เจเอ็นเจ เซอร์วิส ไทยแลนด์ (จำกัด)	๔๒/๙ ต.ห้วยใหญ่ อ.บางละมุง จ.ชลบุรี ๒๐๑๕๐
๑๐๖	หจก. จ.จจเจริญอุบลูเทค	๓๐๓/๓๒ ต.โพธิ์ชัย อ.เมือง จ.หนองคาย ๔๓๐๐๐
๑๐๗	ร้านเซเว่นอีเลฟเว่น สาขา LPN	๑๓๖๙/๘ ต.พระโขนง อ.คลองเตย จ.กรุงเทพฯ ๑๐๑๑๐
๑๐๘	ร้านปึกไม้	๒๖๖ ต.พระธาตุบังพวน อ.เมือง จ.หนองคาย ๔๓๑๐๐
๑๐๙	องค์การบริหารส่วนตำบลน้ำโมง	หมู่ที่ ๓ ตำบลน้ำโมง อำเภอท่าบ่อ จ.หนองคาย ๔๓๑๑๐
๑๑๐	ร้านอ้อมผ้าไทย	๒๖๓/๕ ต.พระธาตุบังพวน อ.เมือง จ.หนองคาย ๔๓๑๐๐
๑๑๑	เทศบาลศรีเชียงใหม่	๗๘๙ ต.พานพร้าว อ.ศรีเชียงใหม่ จ.หนองคาย ๔๓๑๓๐
๑๑๒	ศูนย์ส่งเสริมการเรียนรู้อำเภอเมือง หนองคาย	บริเวณศูนย์ราชการ จังหวัดหนองคาย
๑๑๓	เรือนจำจังหวัดหนองคาย	เรือนจำจังหวัดหนองคาย

หมายเหตุ ข้อมูล ณ วันที่ ๑๐ ธันวาคม ๒๕๖๖

ข้อมูลพื้นฐานของจังหวัดหนองคาย

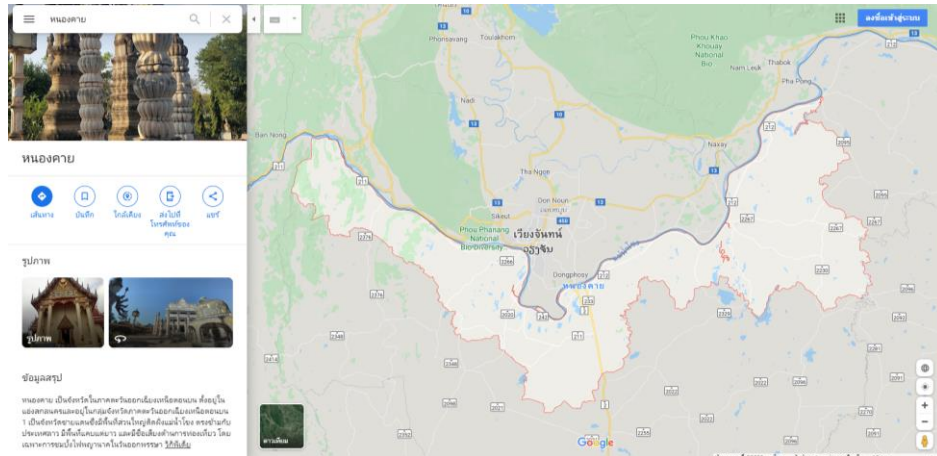

คำขวัญจังหวัดหนองคาย “วีรกรรมปราบฮ่อ หลวงพ่อพระใส สะพานไทยลาว” จังหวัดหนองคาย เมืองชายแดนริมฝั่งแม่น้ำโขง เป็นประตูสู่เมืองเวียงจันทน์ เมืองหลวงของ สาธารณรัฐประชาธิปไตยประชาชนลาว (สปป. ลาว) โดยมีสะพานมิตรภาพไทย - ลาว เชื่อม ระหว่างสองประเทศ จังหวัดหนองคาย อยู่ห่างจากกรุงเทพฯ ๖๑๕ กิโลเมตร มีเนื้อที่ประมาณ ๓,๐๒๖.๕๓๔ ตารางกิโลเมตร หรือประมาณ ๑,๘๙๑,๕๘๓ ไร่ คิดเป็นพื้นที่ร้อยละ ๐.๕๙ ของ พื้นที่ทั้งประเทศ ส่วนใหญ่เป็นพื้นที่ค่อนข้างราบมีพื้นที่เป็นคลื่นลอนลาดและเป็นภูเขาที่มีความสูง ชันจากระดับน้ำทะเลตั้งแต่ ๒๐๐ เมตร อาณาเขตติดต่อกับจังหวัดใกล้เคียง ดังนี้

ทิศเหนือ	ติดต่อกับ	กำแพงนครเวียงจันทน์เขตเมืองหลวงของสาธารณรัฐ ประชาธิปไตยประชาชนลาวโดยมีแม่น้ำโขงเป็นแนวพรมแดน
ทิศตะวันออก	ติดต่อกับ	อำเภอปากคาด และอำเภอโซ่พิสัย จังหวัดบึงกาฬ
ทิศใต้	ติดต่อกับ	อำเภอบ้านม่วง จังหวัดสกลนคร อำเภอเพ็ญ อำเภอสร้างคอม อำเภอบ้านดุง อำเภอนายูง และอำเภอบ้านผือ จังหวัดอุดรธานี
ทิศตะวันตก	ติดต่อกับ	อำเภอปากชม จังหวัดเลย

ภูมิประเทศ

สภาพภูมิประเทศของจังหวัดหนองคาย มีลักษณะทอดยาวตามลำน้ำโขง โดยทั่วไปเป็นที่ราบ สูง แยกได้เป็น ๔ บริเวณ คือ

- ๑) พื้นที่ค่อนข้างราบ ได้แก่ อำเภอมืองหนองคาย อำเภอท่าบ่อ อำเภอศรีเชียงใหม่
- ๒) พื้นที่เป็นคลื่นลาดลอน กระจายอยู่ทุกอำเภอเป็นหย่อม ๆ
- ๓) พื้นที่เป็นคลื่นลอนชันและเป็นเขาเป็นป่าธรรมชาติ เช่น ป่าไม้เต็งรัง เบญจพรรณ พบใน เขตอำเภอสั่งคม
- ๔) สภาพพื้นที่เป็นภูเขาที่มีความสูงชันจากระดับน้ำทะเล ตั้งแต่ ๒๐๐ เมตร เป็นบริเวณ เทือกเขาต่าง ๆ ทางทิศตะวันตกในเขตอำเภอสั่งคม

หนองคายเป็นจังหวัดชายแดนทางภาคตะวันออกเฉียงเหนือตอนบน มีอาณาเขตติดกับนครหลวงเวียงจันทน์ ซึ่งเป็นเมืองหลวงของสาธารณรัฐประชาธิปไตยประชาชนลาว โดยมีแม่น้ำโขงเป็นเส้นกั้นเขตแดน เป็นจังหวัดชายแดนที่มีเอกลักษณ์พิเศษ โดยมีพื้นที่ทอดขนานยาวไปตามลำน้ำโขง มีความยาวทั้งสิ้น ๒๑๐.๖๐ กิโลเมตร ความกว้างของพื้นที่ทอดขนานไปตามลำน้ำโขง โดยเฉลี่ยประมาณ ๒๐-๒๕ กิโลเมตร ช่วงที่กว้างที่สุดอยู่ที่อำเภอเฝ้าไร่และช่วงที่แคบที่สุดอยู่ที่อำเภอบ้านแพง มีอำเภอที่อยู่ติดกับลำน้ำโขง ๖ อำเภอ คือ อำเภอสังคม อำเภอท่าบ่อ อำเภอศรีเชียงใหม่ อำเภอเมือง อำเภอโพนพิสัยและอำเภอรัตนวาปี มีอาณาเขตติดต่อกับ สาธารณรัฐประชาธิปไตยประชาชนลาว คือ แขวงเวียงจันทน์ นครหลวงเวียงจันทน์และแขวงบอลิคำไซ

จังหวัดหนองคาย มีจุดผ่านแดนไปสาธารณรัฐประชาธิปไตยประชาชนลาว รวม ๖ จุด เป็นจุดผ่านแดนถาวร ๒ จุด และจุดผ่อนปรน ๔ จุด จุดผ่านแดนที่สำคัญและเป็นสากล คือ ด่านสะพานมิตรภาพไทย - ลาว ซึ่งรัฐบาลออสเตรเลีย - ไทย - สาธารณรัฐประชาธิปไตยประชาชนลาวร่วมมือกันสร้างและเป็นประตูไปสู่อินโดจีน

เนื่องจากแม่น้ำโขงไหลผ่านอำเภอต่างๆ เกือบทุกอำเภอ จึงก่อให้เกิดประโยชน์ในการเกษตรกรรม ราษฎรได้อาศัยแม่น้ำโขงเป็นแหล่งน้ำที่ใช้เพื่อการเกษตรและอุปโภคบริโภค โดยเฉพาะราษฎรที่อาศัยอยู่ริมแม่น้ำโขง จะได้รับประโยชน์มากกว่าราษฎรที่อยู่ลึกเข้าไปจากแม่น้ำโขง นอกจากนี้สำนักงานพลังงานแห่งชาติ ได้จัดตั้งสถานีสูบน้ำด้วยไฟฟ้า ในพื้นที่ ๙ อำเภอ รวมทั้งสิ้น ๘๒ สถานี เพื่อทำการสูบน้ำจากแม่น้ำโขงและแหล่งน้ำอื่นๆ ขึ้นมาใช้เพื่อการเกษตรกรรม

ลักษณะอากาศ

จัดอยู่ในจำพวกฝนแถบร้อนและแห้งแล้ง (ธ.ค. - ม.ค.) ในฤดูมรสุมตะวันออกเฉียงเหนือ อุณหภูมิจะเริ่มลดในเดือนพฤศจิกายนและต่ำสุด ในช่วงเดือนธันวาคมถึงมกราคม ในช่วงเดือนมีนาคมถึงพฤษภาคม เป็นช่วงเปลี่ยนฤดู อุณหภูมิจะสูงขึ้นอย่างรวดเร็วในเดือนมีนาคม และร้อนจัดในเดือนเมษายน ในฤดูมรสุมตะวันออกเฉียงใต้ (มิ.ย.- ก.ค.) อุณหภูมิโดยทั่วไปจะลดลง และในเดือนตุลาคม อุณหภูมิจะเริ่มลดลงจนอากาศหนาวเย็น อุณหภูมิต่ำสุดรายปีอยู่ที่ ๙.๕๐ องศาเซลเซียส

อุณหภูมิสูงสุดรายปีอยู่ที่ ๔๐.๖๐ องศาเซลเซียสเฉลี่ยรายปีอยู่ที่ ๒๖.๔๖ องศาเซลเซียส ปริมาณน้ำฝนทั้งปีอยู่ที่ ๑,๘๔๓.๖ มิลลิเมตรต่อปี

เป้าหมายในการพัฒนาจังหวัดหนองคาย

จากผลการวิเคราะห์สภาวะแวดล้อมทั้งภายในและภายนอกของจังหวัดหนองคาย รวมทั้งการวิเคราะห์ความสัมพันธ์ของจุดแข็งกับโอกาส จุดแข็งกับอุปสรรค จุดอ่อนกับโอกาสและจุดอ่อนกับอุปสรรค ตลอดจนการวิเคราะห์การพัฒนาด้านเศรษฐกิจและสังคมจังหวัดหนองคาย พบว่าจังหวัดหนองคาย ซึ่งเป็น เมืองชายแดน ติดกับ สปป.ลาว มีโอกาสในการเติบโตทางด้านเศรษฐกิจ และมีโอกาสขยายความเจริญทางด้าน เศรษฐกิจและสังคม ทำให้ได้ข้อสรุปหรือเป้าหมายสุดท้ายของการพัฒนาจังหวัดหนองคาย คือ “เมืองน่าอยู่ เปิดประตูสู่อาเซียน”

จังหวัดหนองคายเป็นจังหวัดที่มีประวัติยาวนาน เป็นส่วนหนึ่งที่สำคัญของประวัติศาสตร์ชาติไทย เป็นจังหวัดชายแดน เป็นประตูสู่อาเซียน มีจุดผ่อนปรนจำนวนมาก และมีด่านถาวรที่เป็นมาตรฐานสากล มีสำนักงานการค้าชายแดน และสำนักงานการค้าต่างประเทศตั้งอยู่ในจังหวัด เอื้อต่อ

การส่งเสริมด้านการค้า ชายแดนระหว่างจังหวัดและประเทศเพื่อนบ้าน มีมูลค่าการค้าชายแดน (มูลค่านำเข้าและส่งออกรวมกัน) กับ สปป.ลาว ค่อนข้างสูงเมื่อเทียบกับจังหวัดที่มีการค้าชายแดน กับ สปป.ลาว มีที่ตั้งตรงข้ามกับนครหลวง เวียงจันทน์ สาธารณรัฐประชาธิปไตยประชาชนลาว มีชายแดนทอดยาวตามลำน้ำโขงเป็นระยะทางประมาณ ๒๑๐.๖๐ กิโลเมตร มีภูมิทัศน์ที่สวยงาม มีปริมาณน้ำจากแม่น้ำโขงเพียงพอในการเพาะปลูกพืชเศรษฐกิจและยังเหมาะสมในการทำประมง ซึ่งสามารถพัฒนาเป็นศูนย์วิจัยศึกษาและรวบรวมพันธุ์ปลาน้ำจืดของกลุ่มจังหวัดมีแหล่งท่องเที่ยวเชิงนิเวศน์ ประเพณี วัฒนธรรม และศาสนาที่สำคัญ เช่น วังน้ำมอก บั้งไฟพญานาค วัดหลวงพ่อพระใส วัดศรีชมพูนาคัดื้อ วัดอรัญบรรพต วัดหินหมากเป้ง แหล่งโบราณคดีโคกคอน อำเภอท่าบ่อ และมีเกจิอาจารย์ชื่อดัง คือ หลวงปู่เทศก์และหลวงปู่เหรียญ เป็นต้น มีปรากฏการณ์บั้งไฟพญานาค (ขึ้น ๑๕ ค่ำ เดือน ๑๑) ตามลำน้ำโขง เช่น อำเภอศรีเชียงใหม่ อำเภอท่าบ่อ อำเภอโพนพิสัย อำเภอรันทวนาปีทำให้เกิดการท่องเที่ยวเชิงวัฒนธรรมและประเพณี ตลอดจนการสร้างมูลค่าให้กับอุตสาหกรรมการท่องเที่ยวมีโรงงานอุตสาหกรรมแปรรูปผลไม้กระป๋อง เช่น มะเขือเทศ ข้าวโพดหวาน ที่มีกำลังการผลิตมากที่สุดในภาคอีสานและมีโรงงานอุตสาหกรรมแปรรูปยางพารา ยางแท่งจากการรวมตัวของประชาคมเศรษฐกิจอาเซียน (ASEAN Economic Community : AEC) ซึ่งจะสมบูรณ์ ภายใน ปี ๒๕๕๘ และการพัฒนาระบบ Logistic เชื่อมโยงจากประเทศจีน พม่า ไทย ลาว เวียดนาม มาเลเซียและสิงคโปร์รวมทั้งเส้นทางระเบียงเศรษฐกิจแนวตะวันออก - ตะวันตก (East-West Economic Corridor : EWEC) ช่วยส่งเสริมทั้งการค้า การลงทุนและการท่องเที่ยวและมีความร่วมมือในกลุ่ม ประเทศที่อยู่ในพื้นที่ Great Mekong Sub region (GMS) (ประเทศที่อยู่ในลุ่มแม่น้ำโขง ไทย จีน พม่า ลาว และ กัมพูชา) โดยสะพานมิตรภาพไทย-ลาว เป็นเส้นทางคมนาคมติดต่อกับ สปป.ลาว และประเทศในกลุ่มอนุภูมิภาค ลุ่มน้ำโขง ลาว - เวียดนาม - จีน - กัมพูชา ช่วยส่งเสริมทั้งการค้า การลงทุนและการท่องเที่ยว ประกอบกับรัฐบาลมีนโยบาย สนับสนุนและส่งเสริมการค้า การค้า และยกระดับการแข่งขันใน ประเทศกลุ่มประชาคมอาเซียนตลอดจนส่งเสริมการท่องเที่ยว และ “ครัวไทย สู่ครัวโลก” รวมทั้งส่งเสริมอาหาร ปลอดภัย (Food Safety) และสนับสนุนให้จังหวัดชายแดนมีการกำหนดเป็นเขตเศรษฐกิจพิเศษและกระทรวงอุตสาหกรรมร่วมกับจุฬาลงกรณ์มหาวิทยาลัย ได้มีการศึกษาอุตสาหกรรมในเขตเศรษฐกิจพิเศษและเขต เศรษฐกิจพิเศษของจังหวัดหนองคาย ควรมีทิศทางเป็นเศรษฐกิจสร้างสรรค์รักษาสิ่งแวดล้อมและเป็นการพัฒนาอย่างยั่งยืน

จังหวัดหนองคายยังต้องมีการพัฒนาบุคลากรภาครัฐและประชาชนที่ยังขาดความรู้และทักษะ ด้านภาษาอังกฤษและภาษาในประเทศกลุ่มอาเซียน ซึ่งจะมีผลกระทบต่อการค้าการลงทุนและการบริการ การสร้างมูลค่าของสินค้าเกษตรกรรม ยังไม่มีความชัดเจน เนื่องจากเกษตรกรขาดการรวมตัวที่เข้มแข็ง หน่วยงานภาครัฐและเอกชนยังขาดการสนับสนุนอย่างต่อเนื่องปัญหาความยาวของอาณาเขตพื้นที่ชายแดน ตามลำน้ำโขงส่งผลกระทบต่อสินค้าหนีภาษีการค้ามนุษย์ การค้ายาเสพติด การลักลอบ ค้าสัตว์ป่า ตลอดจน แรงงานต่างด้าวและปัญหาการลักลอบขนส่งสินค้าผิดกฎหมาย และยาเสพติดและลักลอบเข้าเมือง

ของคนต่างด้าว ขาดแคลนแรงงานในพื้นที่สำหรับแรงงานประเภทอุตสาหกรรมอาหารและขาดแคลนแรงงานภาค การเกษตร ประกอบกับประเทศเพื่อนบ้านมีระบบการปกครองแตกต่างกัน ประเทศไทย ทำให้เกิดปัญหา และอุปสรรคในด้านต่างๆ เช่น หลักเกณฑ์การติดต่อกับชายของ ประเทศเพื่อนบ้านไม่แน่นอนและไม่ชัดเจนรวมทั้ง ขั้นตอนการผ่านพิธีการศุลกากร มีปัญหา ด้าน

กฎหมาย ขั้นตอน ระเบียบ เงื่อนไขไม่เป็นสากล เป็นเหตุให้เป็น อุปสรรคต่อการค้าขายระหว่าง จังหวัดกับประเทศ สปป.ลาว เวียดนาม จีน

เว็บไซต์จังหวัดหนองคาย

<http://www.nongkhai.go.th>

แผนที่จังหวัดหนองคาย



